Anmeldung zum Grundkurs:
Grundlagen und Methoden des Bürgerlichen Rechts (STEP)

2-Phasen-Anmeldung:

Gehen Sie zuallererst zur angebotenen Lehrveranstaltung:

101.700 15W 4SSt GK Grundlagen und Methoden des Bürgerlichen Rechts (STEP)

Hilfe

UNIVERSITÄT SALZBURG

Gleiche Lehrveranstaltungen

Studienjahr **alle** 2015/16

LV-Nr	Sem.	Titel	Dauer (SSt)	Art	ECTS Credits	Vortragende/r (Mitwirkende)
Studienjahr 2015/16						
101.700	W	**Grundlagen und Methoden des Bürgerlichen Rechts (STEP)**	4	GK	7	Graf G, Faber W, Pletzer R, Heidinger A

©2015 Universität Salzburg. Alle Rechte vorbehalten. | QSYSTEM - UniSalzburgOnline powered by CAMPUSonline® | Feedback

Phase 1: Anmeldung zur Standardgruppe

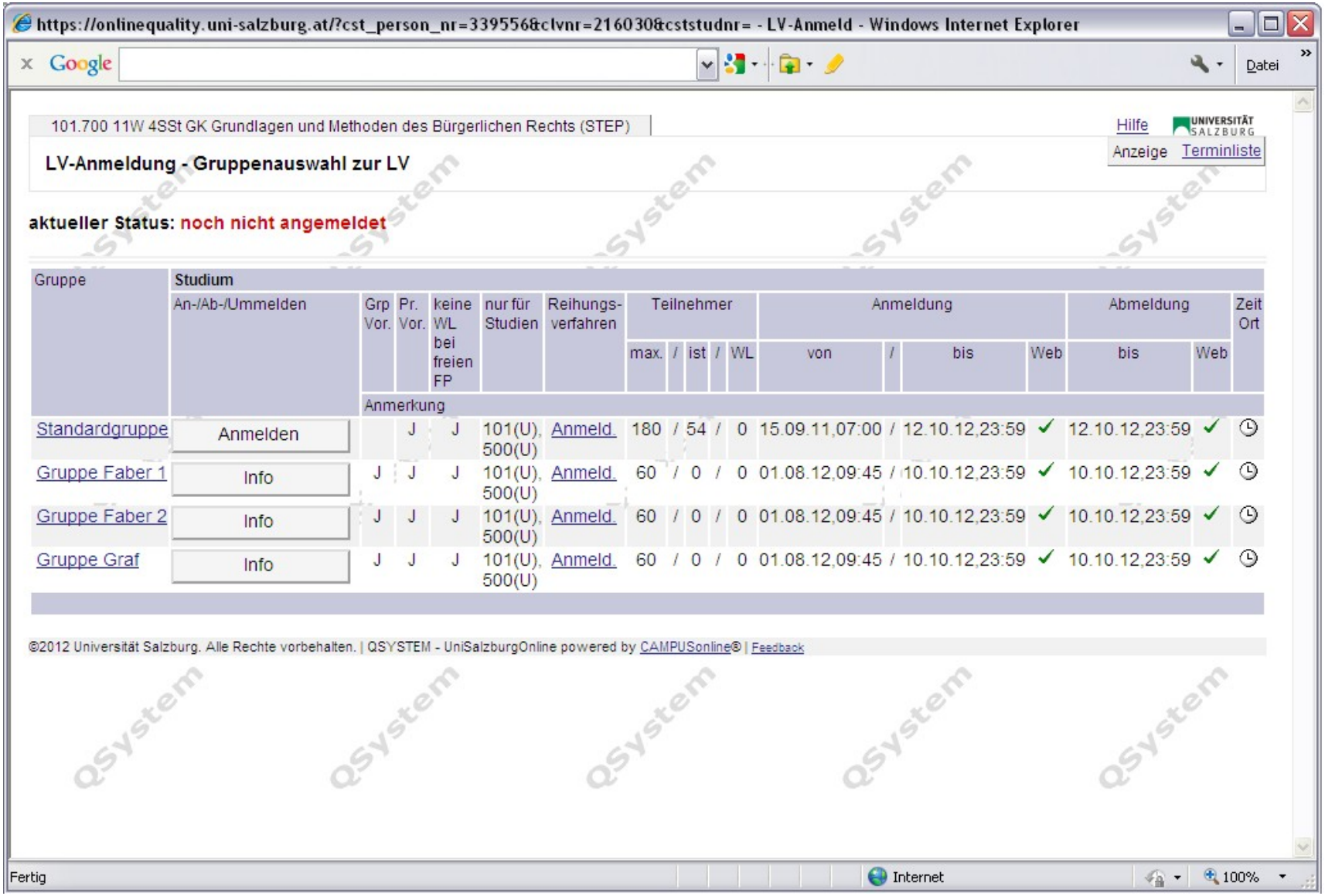

Die direkte Anmeldung zu einer konkreten Gruppe ist nicht möglich:

Melden Sie sich zuerst zur Standardgruppe an:

Phase 2: Ummeldung zu einer konkreten Gruppe: Klicken Sie auf "Ummelden"

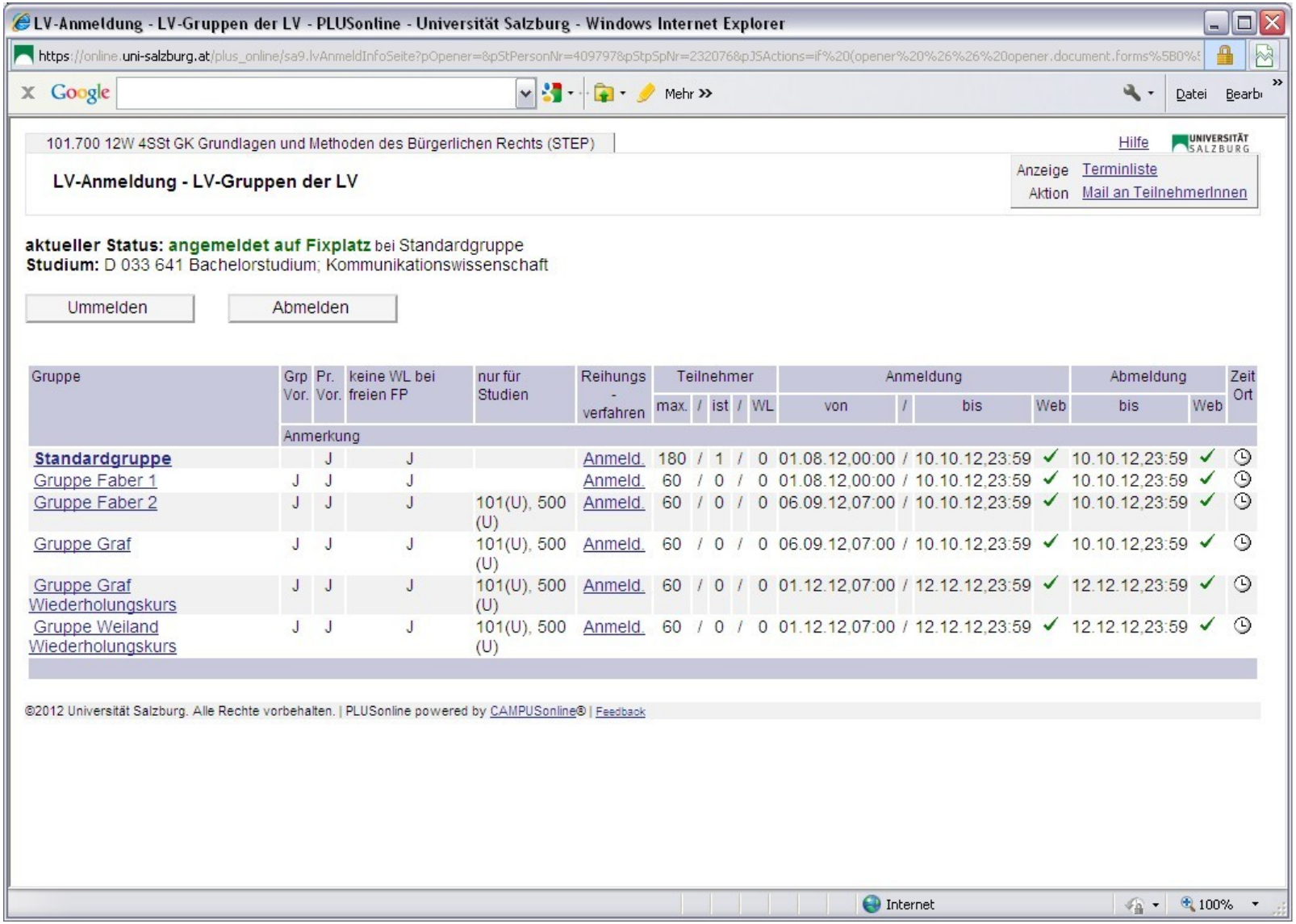

Wählen Sie Ihre Wunschgruppe und melden Sie sich um:

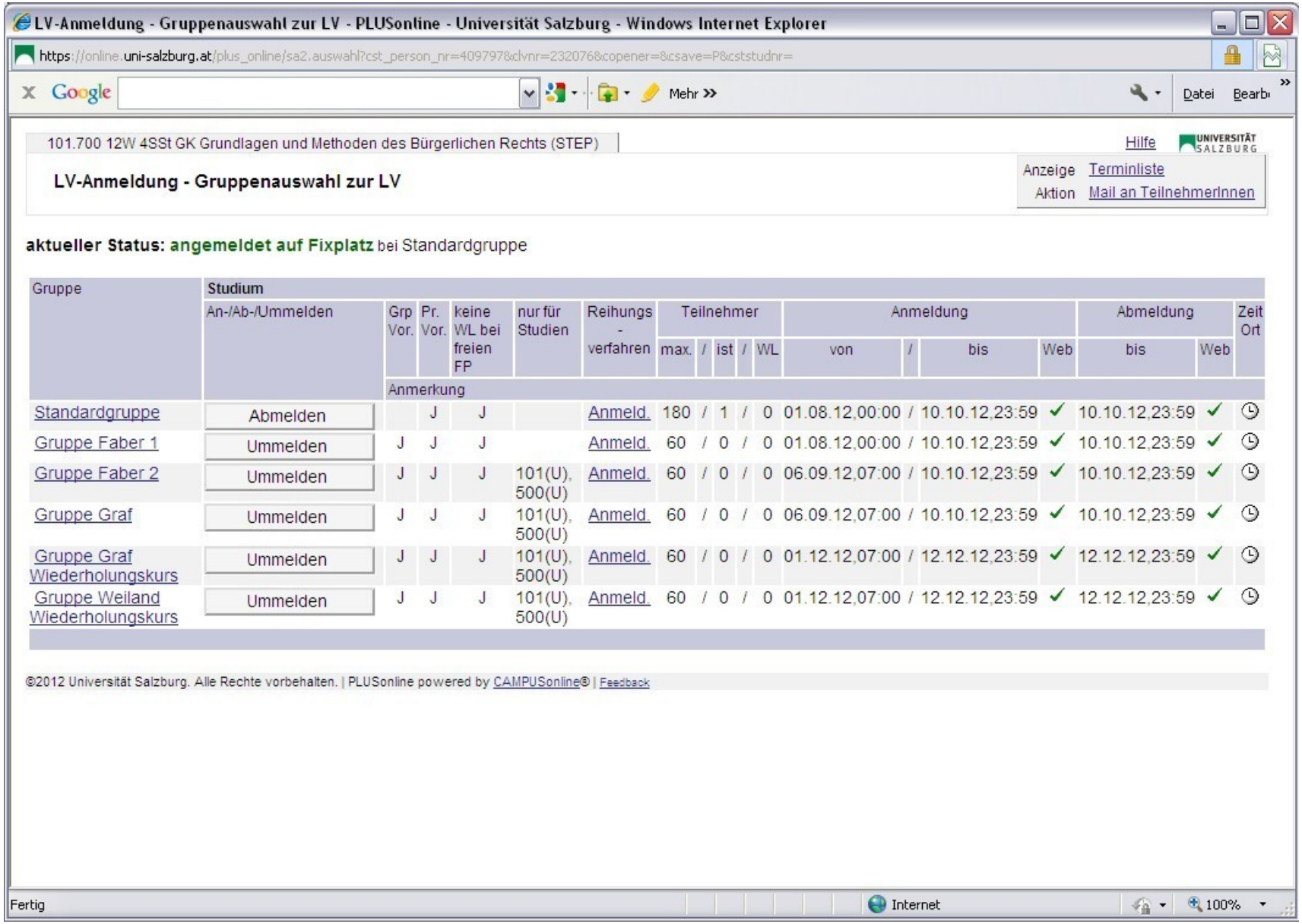

LV-Anmeldung - Gruppenauswahl zur LV - PLUSonline - Universität Salzburg - Windows Internet Explorer

https://online.uni-salzburg.at/plus_online/sa2.auswahl?cst_person_nr=409797&clvnr=232076&copener=&csave=P&cststudnr=

101.700 12W 4SSt GK Grundlagen und Methoden des Bürgerlichen Rechts (STEP)

Hilfe

LV-Anmeldung - Gruppenauswahl zur LV

Anzeige Terminliste
Aktion Mail an TeilnehmerInnen

aktueller Status: angemeldet auf Fixplatz bei Standardgruppe

Gruppe	Studium																		
	An-/Ab-/Ummelden	Grp Vor.	Pr. Vor.	keine WL bei freien FP	nur für Studien	Reihungs-verfahren	Teilnehmer					Anmeldung				Abmeldung		Zeit Ort
							max.	/	ist	/	WL	von	/	bis	Web	bis	Web	
		Anmerkung																
Standardgruppe	Abmelden		J	J		Anmeld.	180	/	1	/	0	01.08.12,00:00	/	10.10.12,23:59	✓	10.10.12,23:59	✓	
Gruppe Faber 1	Ummelden	J	J	J		Anmeld.	60	/	0	/	0	01.08.12,00:00	/	10.10.12,23:59	✓	10.10.12,23:59	✓	
Gruppe Faber 2	Ummelden	J	J	J	101(U), 500(U)	Anmeld.	60	/	0	/	0	06.09.12,07:00	/	10.10.12,23:59	✓	10.10.12,23:59	✓	
Gruppe Graf	Ummelden	J	J	J	101(U), 500(U)	Anmeld.	60	/	0	/	0	06.09.12,07:00	/	10.10.12,23:59	✓	10.10.12,23:59	✓	
Gruppe Graf Wiederholungskurs	Ummelden	J	J	J	101(U), 500(U)	Anmeld.	60	/	0	/	0	01.12.12,07:00	/	12.12.12,23:59	✓	12.12.12,23:59	✓	
Gruppe Weiland Wiederholungskurs	Ummelden	J	J	J	101(U), 500(U)	Anmeld.	60	/	0	/	0	01.12.12,07:00	/	12.12.12,23:59	✓	12.12.12,23:59	✓	

©2012 Universität Salzburg. Alle Rechte vorbehalten. | PLUSonline powered by CAMPUSonline® | Feedback

Fertig

Internet

100%

(Eine Warteliste öffnet sich erst dann, wenn in allen Gruppen die max. Teilnehmerzahl von 60 erreicht ist)

Mit der Ummeldung ist Ihr Platz sowohl im Vorlesungsteil als auch in der Übungsgruppe fixiert:

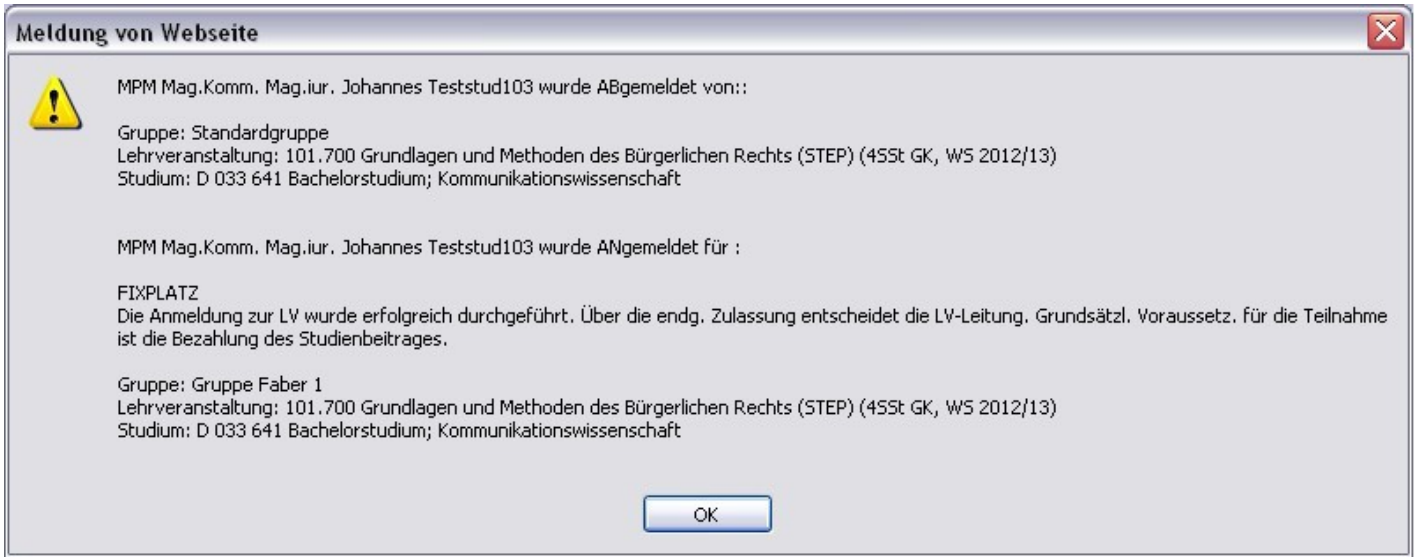

Durch Anklicken des Symbols 🕒 bei "Ihrer" Gruppe ganz Recht sehen Sie nun "Ihre" Termine:
Standardgruppe = Vorlesungsteil für alle / Gruppe XY = "Ihr" Übungsteil

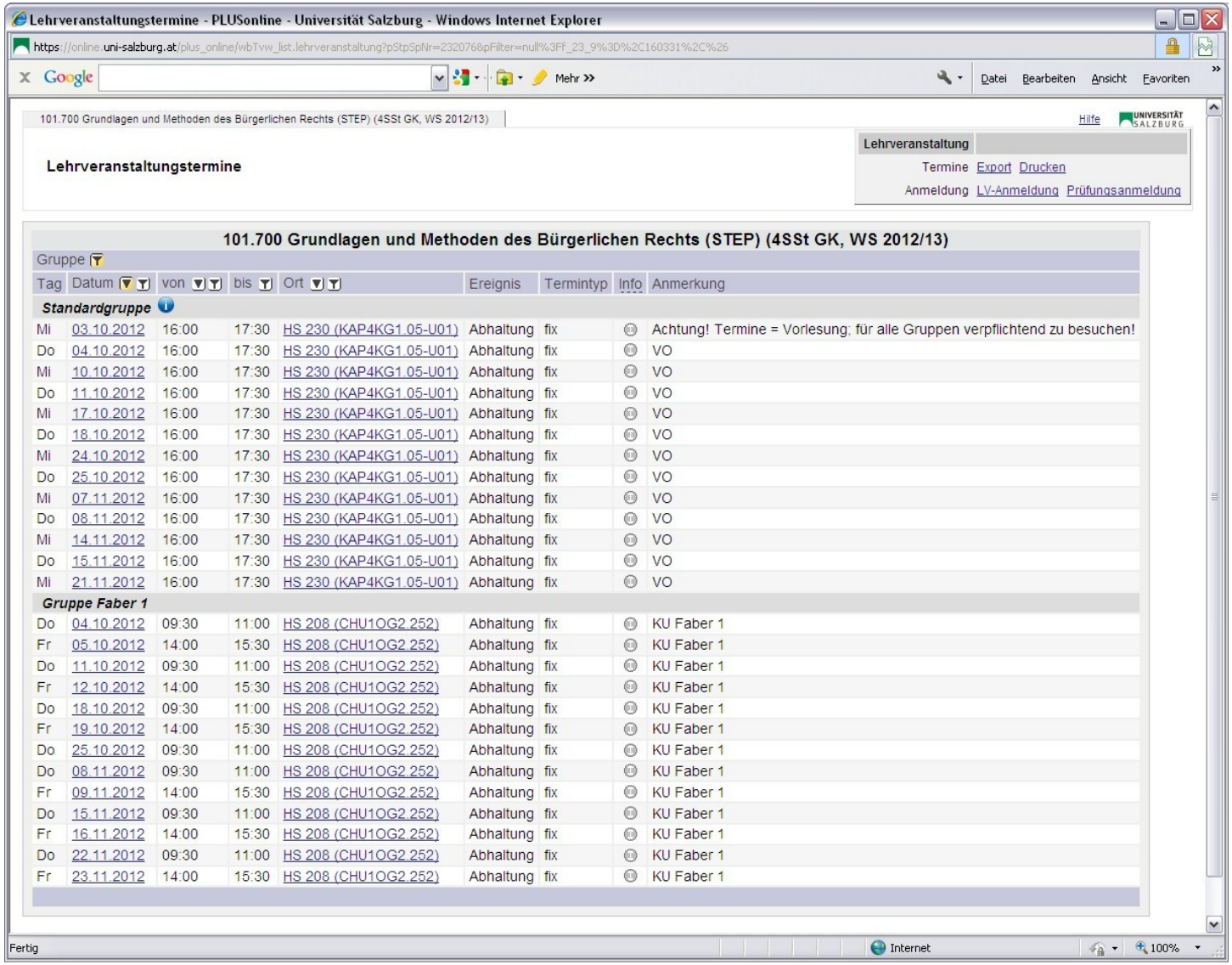
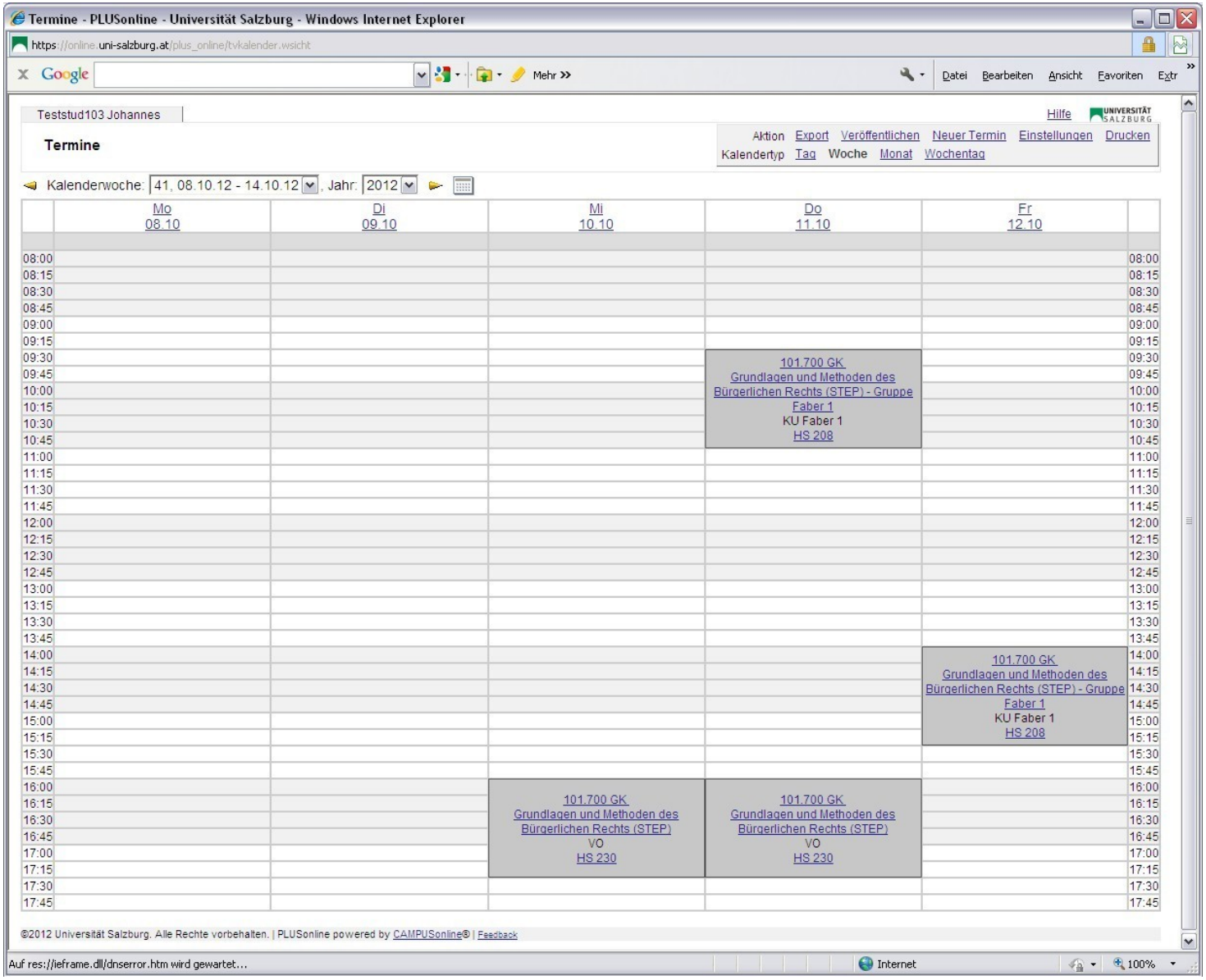
Auch in Ihrem persönlichen Terminkalender in PLUSonline werden nun die Termine Ihrer gewählten Gruppe angezeigt: