

VERANSTALTUNGSORT

UNIVERSITÄT SALZBURG  
EUROPASAAL  
EDMUNDSBURG HS 240

ORGANISATOREN

STEPHAN KIRSTE • DOMINIK VAN AAKEN • SILVIA TRAUNWIESER

SPONSORING



Herzlichen Dank unseren Sponsoren, die die Abhaltung der  
Tagung finanziell ermöglicht haben!

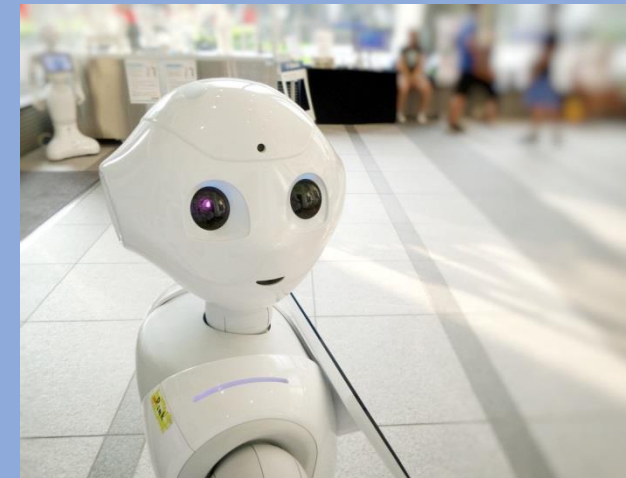

PROGRAMM

Verantwortlichkeit digitalisierter  
Unternehmen  
Die ethischen und rechtlichen Auswirkungen  
des Einsatzes künstlicher Intelligenz

Tagung 29. November 2019, Edmundsburg

# PROGRAMM

09:00 – 09:30	Eröffnung (Rektor, Dekan, Kirste)	14:00 – 14:45	<b>Moderation Norbert Paulo</b> Kevin Baum (Universität des Saarlandes) Verantwortung, Vertrauen, Rechte: Über die ethische Dimension erklärbarer KI
09:30 – 10:15	<b>Moderation Stephan Kirste</b> Andreas Oldenbourg (TU Dortmund) Digitalunternehmen zwischen privater und öffentlicher Freiheit	14:45 – 15:30	Arne Bathke (Universität Salzburg) Seit wann gibt es künstliche Intelligenz? Oder wann wird es sie geben?
10:15 – 11:00	Wolfgang Ebner (Bundesministerium für Digitalisierung und Wirtschaftsstandort Wien) Das BMDW, der Partner der Wirtschaft in der Digitalisierung	15:30 – 16:00	Kaffeepause
11:00 – 11:30	Kaffeepause	16:00 – 16.45	<b>Moderation Dominik van Aaken</b> Gari Walkowitz (TU München) Randomisierung in sozialen Dilemmata
11:30 – 12:15	<b>Moderation Kristin Albrecht</b> Silvia Traunwieser (Universität Salzburg) Digitale Arbeitswelt und die 4-Ebenenmatrix der Führungs- und Unternehmensethik	16.45 – 17.30	Johanna Jauernig (Leibniz-Institut für Agrarentwicklung in Transformationsökonomien Halle) Algorithmen-Skepsis: Warum ein besseres Verständnis ein ethisches Unterfangen ist
12:15 – 13:00	Martin Risak (Universität Wien) Algorithmic Management - arbeitsrechtliche Aspekte des Einsatzes von KI	17.30 – 18.15	Christopher Koska (Zentrum für Ethik der Medien und der digitalen Gesellschaft München) Corporate Digital Responsibility (CDR) - von der Theorie zur Praxis
13:00 – 14:00	Mittagspause	18.15 – 18.30	Dominik van Aaken (Universität Salzburg) Ausblick  Abendessen für Vortragende