



Foto: Große Teile der NLW Fakultät befinden sich am Standort Freisaal. | © Luigi Caputo

NATUR- UND LEBENSWISSENSCHAFTLICHE FAKULTÄT

Mit Beginn des Jahres 2022 trat eine umfassende Strukturreform an der Paris Lodron Universität Salzburg (PLUS) im Wissenschaftsbereich in Kraft. Die PLUS besteht nunmehr aus sechs Fakultäten. Neu an der Natur- und Lebenswissenschaftlichen Fakultät ist vor allem ihre Bezeichnung, ehemals lautete sie nämlich auf Naturwissenschaftliche Fakultät.

Die Natur- und Lebenswissenschaftliche Fakultät (NLW) umfasst die Fachbereiche Biowissenschaften und Medizinische Biologie, Chemie und Physik der Materialien, Gerichtsmedizin und Forensische Psychiatrie, Psychologie, Sport- und Bewegungswissenschaft, Umwelt- und Biodiversität.

Verbunden mit dieser Fakultät sind außerdem der Botanische Garten, die Fachwerkstätte, der Pollenwarndienst und die Zentrale Tierhaltung.

Im Fokus der Fakultät für Natur- und Lebenswissenschaften steht die Erforschung von Mensch, Material und Natur sowie deren komplexen Wechselwirkungen in unserer Umwelt.

Dekanin: Univ.-Prof.ⁱⁿ Dr.ⁱⁿ Eva Jonas

„Mit ihren sechs Fachbereichen stellt die NLW eine äußerst attraktive Plattform dar, um mit Hilfe von empirisch-naturwissenschaftlichen Methoden und cutting-edge Technologien an Strategien zur Begegnung der größten Risiken und Bedrohungen unserer Zeit zu forschen.“

Zentrale Themen, zu denen die NLW Lösungen erarbeiten kann, sind mangelnde physische und psychische Gesundheit, die Biodiversitätskrise und der Klimawandel und damit verbundene regionale und globale Entwicklungen.

Die äußerst drittmittel-starke Fakultät adressiert damit v.a. die universitären Leitmotive Health & Mind sowie Development & Sustainability. Sie beheimatet zahlreiche Leuchtturmprojekte der PLUS wie zum Beispiel mehrere ERC Grants und FWF-Verbundprojekte“, sagt Dekanin Eva Jonas.

Das umfangreiche Angebot an Bachelor- und Masterstudien (inkl. Lehramt) sowie Doktorats-Studiengängen der NLW ist eng mit den Forschungsaktivitäten der Fakultät verknüpft.

Daten, Zahlen

Mitarbeiter*innen in Forschung und Lehre:	364
Fachbereiche an der NLW:	sechs
Professuren und Äquivalente:	81
Belegte Studien/Studierende:	3.757
Standorte:	Freisaal Itzling Rif Campus der Christian-Doppler-Klinik

(Die Daten und Zahlen beziehen sich auf das Wintersemester 2021/22.)

Link zur Fakultät: www.plus.ac.at/nlw

Kontakt: Univ.-Prof. Dr. Eva Jonas | Dekanin | Hellbrunnerstraße 34 | A-5020 Salzburg | +43 662 8044 5132 | eva.ionas@plus.ac.at

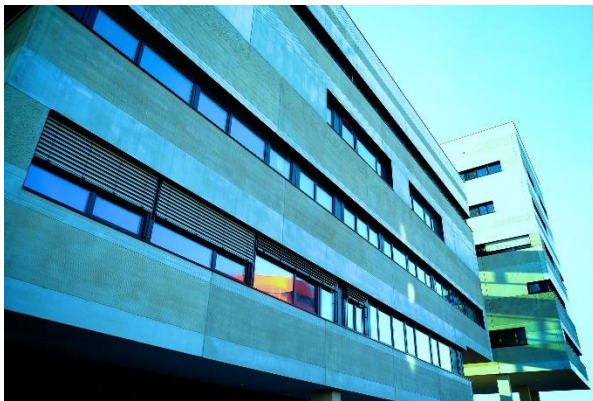

Foto: Der FB Chemie und Physik der Materialien befindet sich in der Science City Itzling. | © Simon Haigermoser



Foto: Am Standort in Hallein/Rif ist der FB Sport- und Bewegungswissenschaft situiert. | © Matthias Freynschlag