PARIS LODRON UNIVERSITÄT SALZBURG

ABTEILUNG FÜR INTERNATIONALE BEZIEHUNGEN

Erasmus+

Personalmobilität

MÖGLICHKEITEN FÜR
MITARBEITER*INNEN IN DER VERWALTUNG

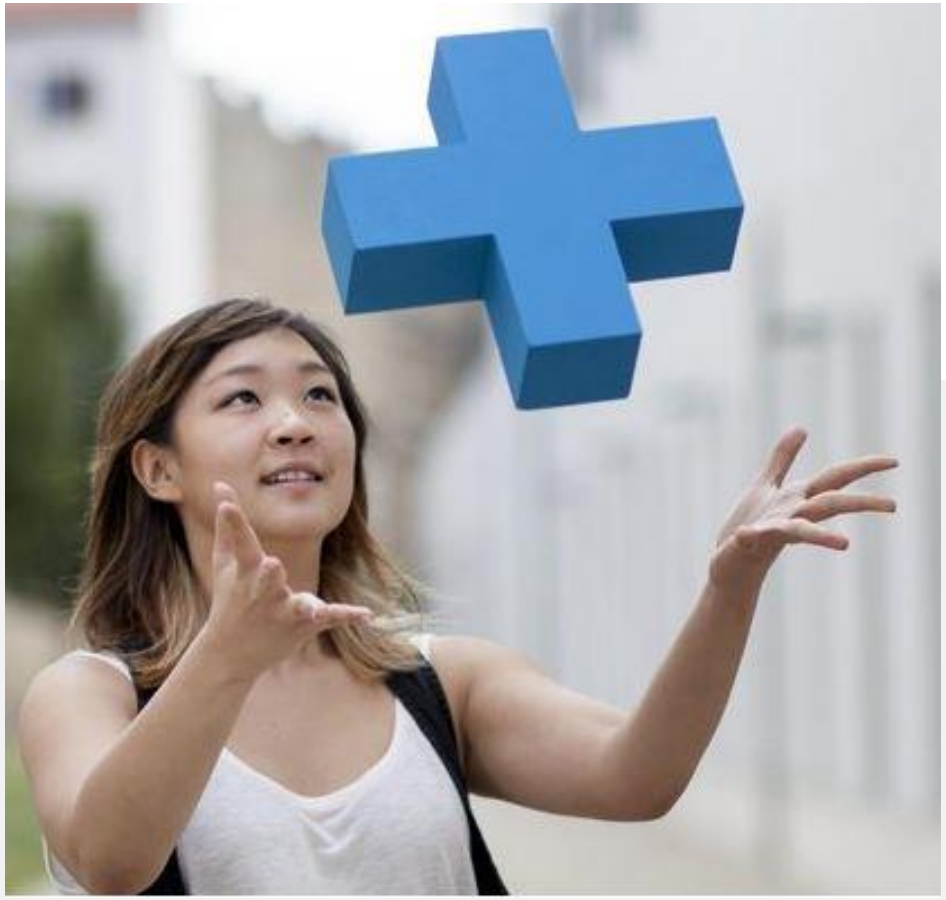

- Grundlagen der Aktivität
- Beispiele
- Bewerbungsaufruf

Grundlagen der Aktivität

BEWEGGRÜNDE FÜR INTERNATIONALE MOBILITÄT

Mit Erasmus+ gehen pro Jahr rund 1.000 Lehrende und andere Mitarbeitende österreichischer Hochschulen ins Ausland, um dort zu lehren oder sich fortzubilden.

- … fördert weltweite forschungs- und lehrspezifische Zusammenarbeit & Austausch
- … Begründet erfolgreiche **Partnerschaften** auf akademischer und administrativer Ebene
- … erhöht das (englischsprachige) Lehrangebot an Bildungseinrichtungen im Sinne einer ***„internationalisation@home“***
- … ermöglicht das Kennenlernen von ***“best Practice“-Beispielen***
- … erweitert die **Sprachkompetenzen** auf allen Ebenen
- … erweitert den **Erfahrungshorizont** von Studierenden, Wissenschaftler*innen und administrativem Personal
- … erhöht die **Motivation & Arbeitszufriedenheit** der Mitarbeiter*innen sowie die
- … **Identifikation** mit der Heimatinstitution
- … schafft das Bewusstsein einer **offenen Willkommenskultur** und
- … baut **Ängste und Vorurteile** ab
- … u.v.m.

Grundlagen der Aktivität

MOBILITÄT VON LEHRENDEN & VERWALTUNGSPERSONAL

Um Erasmus+ Personalmobilität fördern zu können, werden von der Universität Salzburg regelmäßig EU-Fördermittel für Personalmobilität zu Lehr- und Fortbildungszwecken beantragt.

Lehrendenmobilität - Staff Teaching (STA)

Fortbildungsmobilität - Staff Training (STT)

- Job Shadowing
- Staff Week
- Workshop
- Kurze Mitarbeits-phasen
- u.v.m
- u.v.m

Teilnahmeberechtigt an der Fortbildungsmobilität ist:

- Wissenschaftliches Personal sowie
- ***Allgemeines Verwaltungspersonal***
- … mit einem aktiven Dienstverhältnis zur PLUS
- Ausgenommen sind: Lehrbeauftragte, Studienassistent*innen, emeritierte/pensionierte Universitätsprofessor*innen sowie Gastprofessor*innen

Grundlagen der Aktivität

MÖGLICHE AUFNAHMEEINRICHTUNGEN

- Hochschulen in einem Programmland, die eine **ECHE** besitzen,
- Hochschulen in einem Partnerland,
- Organisationen der allg. und beruflichen Bildung und Jugend,
- Unternehmen am Arbeitsmarkt,
- in einem Erasmus+ **Programmland (**evtl. auch **Partnerland).**
- ***NICHT*** notwendig: Bilaterales Erasmusabkommen für Aktivitäten mit Hochschulen in Programmländern.
- ***ABER nötig***, wenn Hochschule in einem Partnerland!

- Aktivitäten in der Schweiz können nicht gefördert werden!

Programmländer

Unter E+ Programmländer werden die 27 EU-Mitgliedstaaten einschließlich ihrer überseeischen Länder und Gebiete, Norwegen, Island, Liechtenstein, die Republik Nordmazedonien, Serbien sowie die Türkei verstanden. Bis 31.12.2020 ist auch das Vereinigte Königreich noch an Erasmus+ teilnahmeberechtigt.

Partnerländer

Der Begriff Partnerländer bezeichnet alle Staaten außerhalb der Programmländer; je nach Erasmus+ Programmaktion sind unterschiedliche Partnerländer teilnahmeberechtigt.

Erasmus Hochschulcharta (ECHE)

Voraussetzung für Hochschulen zur Teilnahme am Erasmus+ Programm 2021-2027 ist die Verleihung der Erasmus Hochschulcharta durch die Europäische Kommission. Die Erasmus Hochschulcharta ist das Eintrittsticket zum Programm und legt die grundlegenden Kriterien zur Programmteilnahme fest. Alle Hochschulen waren aufgefordert bis 26. Mai 2020 die Charta zu beantragen. Die Ergebnisse dieses ersten Aufrufs werden für Oktober 2020 erwartet.

Grundlagen der Aktivität

TEILNAHMEVORAUSSETZUNGEN

- Inhalt der Fortbildung orientiert sich an der ***aktuellen Tätigkeit*** an der PLUS.
- Die zu erwerbenden Fähigkeiten bedeuten einen ***Mehrwert*** für die/den Teilnehmer*in und die Abteilung.
- Das Vorhaben wird durch die/den ***Dienstvorgesetzte/n unterstützt***.
- Das ***Fortbildungsprogramm*** ist mittels Mobility Agreement abgestimmt.
- ***Freistellung*** beantragt und genehmigt durch HR, Personalabteilung.

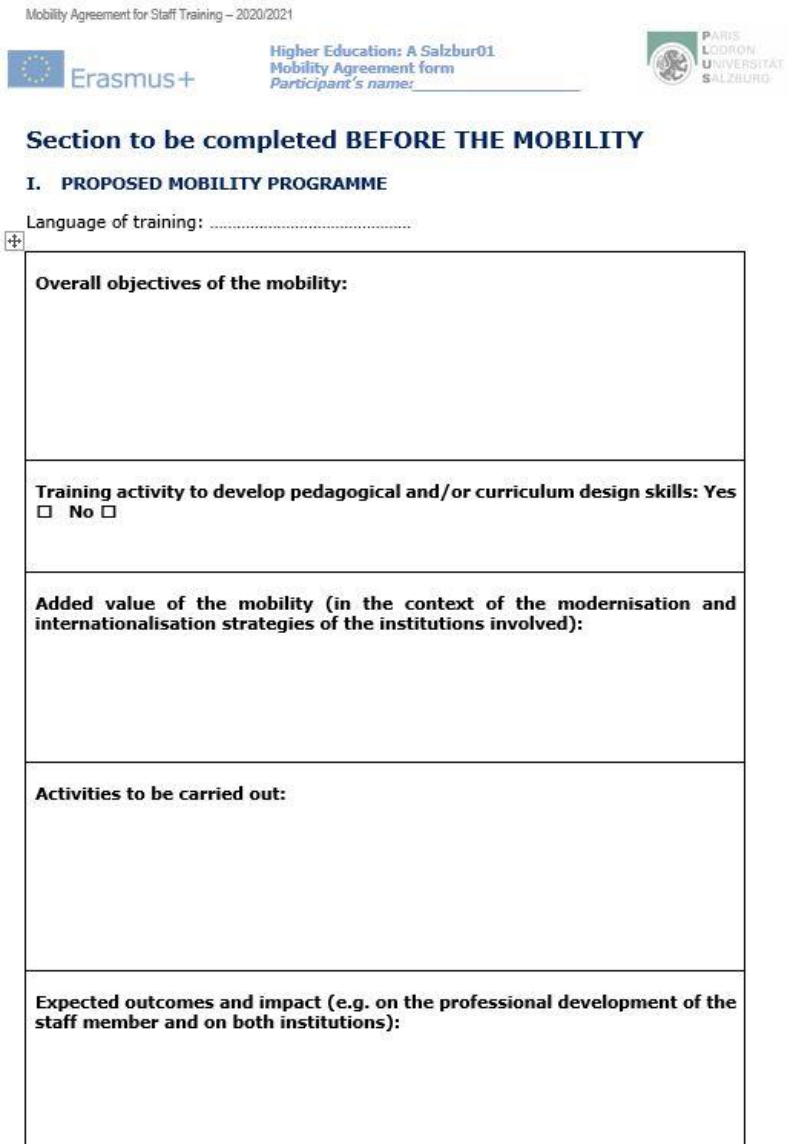

Mobility Agreement for Staff Training – 2020/2021

Erasmus+

Higher Education: A Salzbur01
Mobility Agreement form
*Participant's name:*_____

PARIS LODRON UNIVERSITÄT SALZBURG

Section to be completed BEFORE THE MOBILITY

I. PROPOSED MOBILITY PROGRAMME

Language of training: .....

Overall objectives of the mobility:
Training activity to develop pedagogical and/or curriculum design skills: Yes ☐ No ☐
Added value of the mobility (in the context of the modernisation and internationalisation strategies of the institutions involved):
Activities to be carried out:
Expected outcomes and impact (e.g. on the professional development of the staff member and on both institutions):

Grundlagen der Aktivität

AUFENTHALSDAUER

- Physisch mindestens ***2 (bzw.5) Tage*** - maximal ***2 Monate,***
- zusätzlich(e) An- und Abreisetage, sofern notwendig.
- Hinweis: Es werden 5 + 2 Tage empfohlen.
- Über längere Aufenthalte wird von Fall zu Fall entschieden.

- ***NEU Erasmus+ 2021-2027***: **Blended Mobility-Option**, d.h. Kombination eines physischen Aufenthaltes im Gastland mit virtueller Fortbildung von zuhause

- Gefördert werden ***ausschließlich physische Aufenthalte im Gastland*** bzw. am Ort der Gastinstitution. Wird der virtuelle Teil der Mobilität im Gastland bzw. am Ort der Gastinstitution absolviert, so zählt dies als physischer Aufenthalt vor Ort und kann somit gefördert werden.

MONTAG	DIENSTAG	MITTWOCH	DONNERSTAG	FREITAG
16	17	18	19	20
		Staff Week; Helsinki		

Grundlagen der Aktivität

FÖRDERBARE KOSTEN

- ***Reisekosten*** zur Gastinstitution und zurück,
- ***Aufenthaltskosten*** für die Dauer der Mobilitätsphase im Gastland zzgl. An- und Abreisetage, sofern notwendig
- Die Fördermittel werden aus EU-Mitteln ausbezahlt!
- ***NEU Erasmus+ 2021-2027:*** Höhere & längere Reisezuschüsse für ***umweltfreundliches Reisen***.
- Teilnehmer*innen mit besonderen Bedürfnissen können Sonderzuschüsse beantragen.
- Unter Berücksichtigung des Grundsatzes der Wirtschaftlichkeit und der Reiserichtlinien der Universität Salzburg
- Aus EU-Mitteln können ***keine Kurskosten*** finanziert werden, aber
- Kostenübernahme für externe Weiterbildung durch **HR-Personalentwicklung** möglich

Q: http://staffmobility.eu/

Erasmus+

PARIS LODRON UNIVERSITÄT SALZBURG

ABTEILUNG FÜR INTERNATIONALE BEZIEHUNGEN

STT – Bisherige Förderungen

BEISPIELE FÜR GEFÖRDERTE AKTIVITÄTEN

- STT ***admin*. Universität Lüttich**, Belgien – staff week „OPEN ACCESS“
- STT ***admin*. Universität Tampere**, Finnland – Seminar Kommunikation & Rhetorik
- STT ***admin*. Freie Universität Berlin,** Deutschland – Staff Week Int. Offices
- STT *science* **Royal College of Music London,** UK – Musikwissenschaftl. Workshop
- STT *science* **UN-Welternährungsprogramm Rom**, Italien – GEOspacial job-shadowing
- STT ***admin*. Universität Passau**, Deutschland – individuelle Bibliotheksfortbildung
- STT ***admin*. Universität Verona** – Staff Week Int. Offices
- STT *science* **Universität Complutense Madrid,** Spanien – Migration Studies research
- STT *science* **Universität Lüttich, Belgien** – Biowissenschaftliche Methoden
- STT *science* **Europa-Universität Viadrina Frankfurt/Oder**, Deutschland – Methodenseminar Wirtschaftswissenschaften

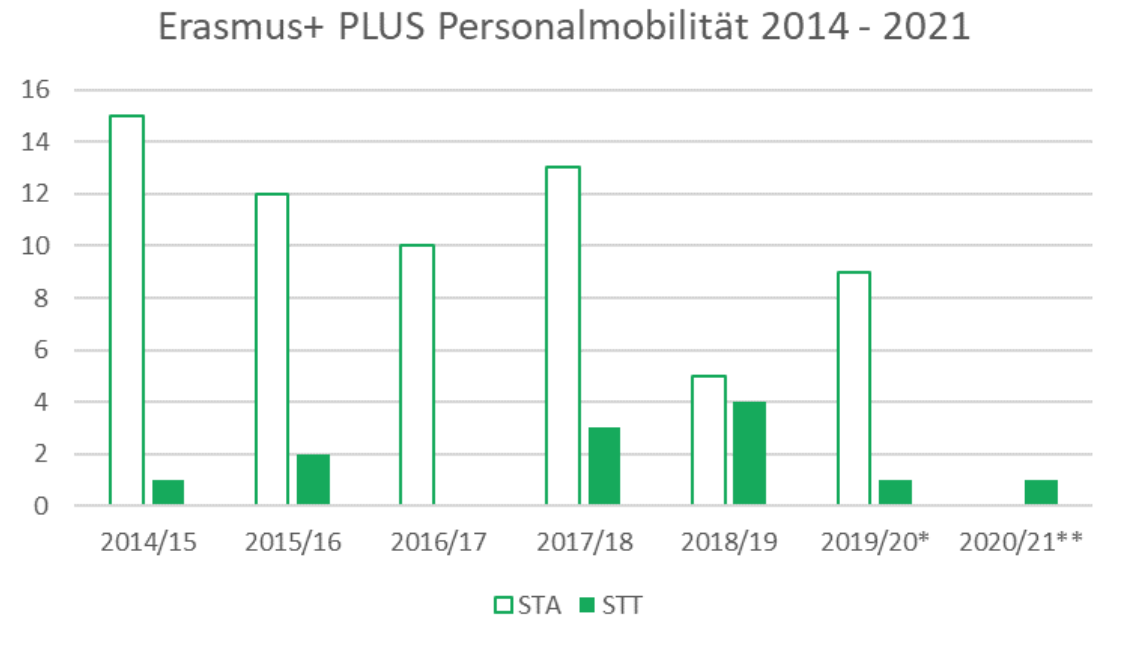

* Corona-bedingt 5 STA bzw. 2 STT-Stornos

** laufend bis 30.09.2021

Erasmus+

PARIS LODRON UNIVERSITÄT SALZBURG

ABTEILUNG FÜR INTERNATIONALE BEZIEHUNGEN

STT – Teilnahmeaufruf 2022+

ANTRAGSUNTERLAGEN

- Mobility Agreement
- Anträge werden laufend angenommen!
- Anfragen und Anträge bitte an die Abteilung für Internationale Beziehungen
  zu. Hd. Petra Höpfner

AUSWAHLKRITERIEN

- dienstliche Notwendigkeit des Vorhabens,
- Priorität = erstmaliger STT-Antrag,
- Einreichdatum Bewerbungsunterlagen,
- vorhandenes Budget.

IMOTION
ERASMUS STAFF TRAINING

Linksammlung möglicher Fortbildungsangebote:

http://staffmobility.eu/

Erasmus+

PARIS LODRON UNIVERSITÄT SALZBURG

ABTEILUNG FÜR INTERNATIONALE BEZIEHUNGEN

Information & Kontakt

ABTEILUNG FÜR INTERNATIONALE BEZIEHUNGEN

- **Petra Höpfner**
- Telefon: 2044
- WebEx-Sprechstunde: Dienstag & Donnerstag 10-11 Uhr *(außer an Feiertagen)*
  https://uni-salzburg.webex.com/uni-salzburg-de/j.php?MTID=m876afda3cc9eef873015ca81c35553d4
- Petra.hoepfner@plus.ac.at

- Termine im Büro gerne vorab vereinbaren
- Abteilung für Internationale Beziehungen
  Sigmund Haffner Gasse 18, 2. Stock

- www.plus.ac.at/international
- Erasmusplus.at/hochschulbildung