PARIS LODRON UNIVERSITÄT SALZBURG

Österreichisches Institut für Menschenrechte

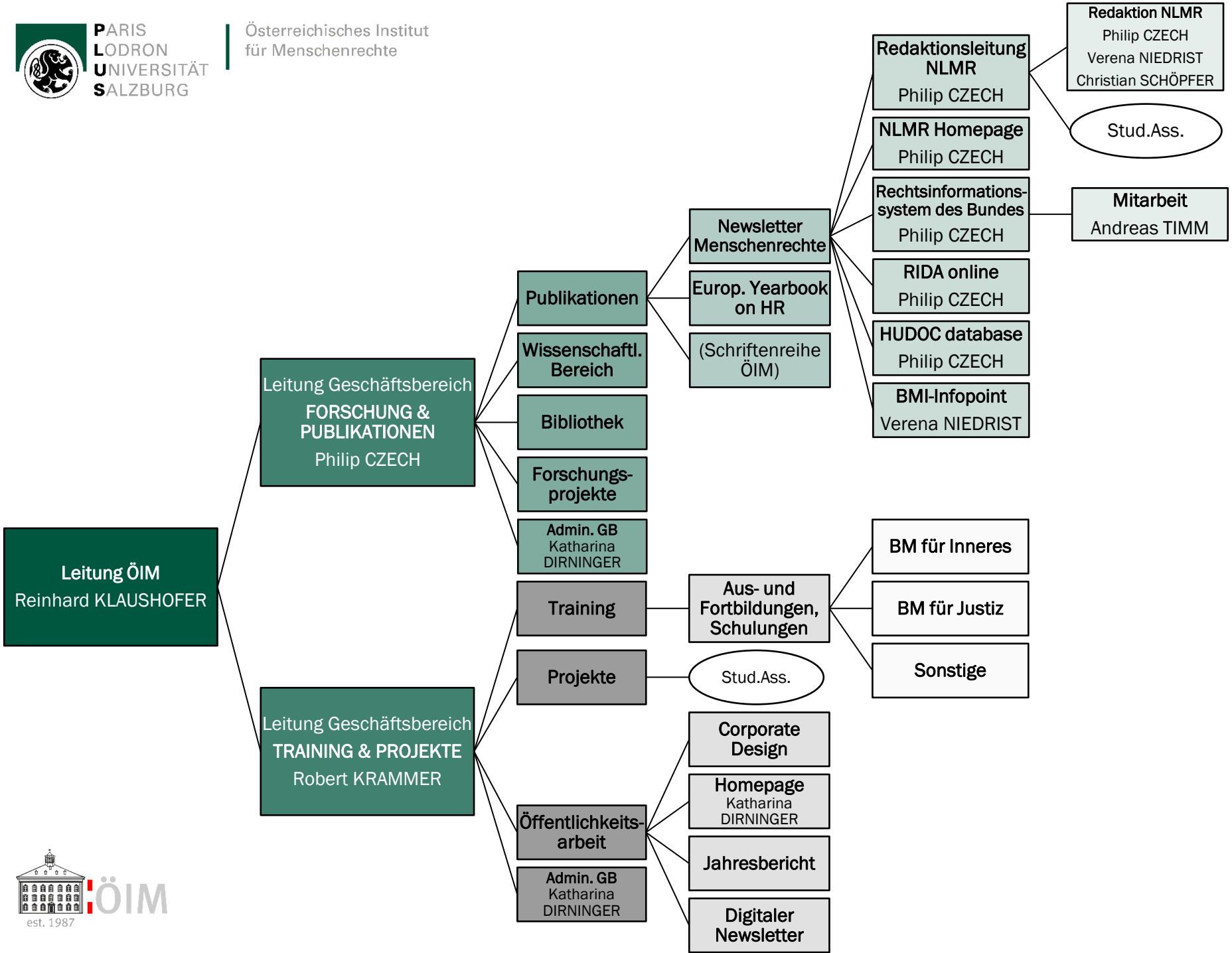


ÖIM
est. 1987