

Klicken Sie [hier](#) für mehr Informationen:

- Standortprofil: Orientierung | Schwerpunkte
- Aufstellungssystematik
- Entlehnung
- Semesterapparate
- Lehrbuchsammlung
- Zeitschriften
- Infrastruktur | Scannen und Kopieren



PARIS  
LODRON  
UNIVERSITÄT  
SALZBURG

Universitätsbibliothek

TEILBIBLIOTHEK SCHLOSS RIF | KENNENLERNEN



## Herzlich Willkommen

- Die Teilbibliothek Schloss Rif hat den Schwerpunkt Sport- und Bewegungswissenschaft und ist eine öffentlich zugängliche Freihandbibliothek.
- Hier kann man Bücher entleihen, in den Bücherregalen stöbern, nach Literatur recherchieren und sich beraten lassen, lesen, scannen, kopieren,...

## Kontakt

Teilbibliothek Schloss Rif

Schloßallee 49

5400 Hallein

Tel.: +43 (0)662 8044 4877

E-Mail: [ubs.schlossrif@plus.ac.at](mailto:ubs.schlossrif@plus.ac.at)

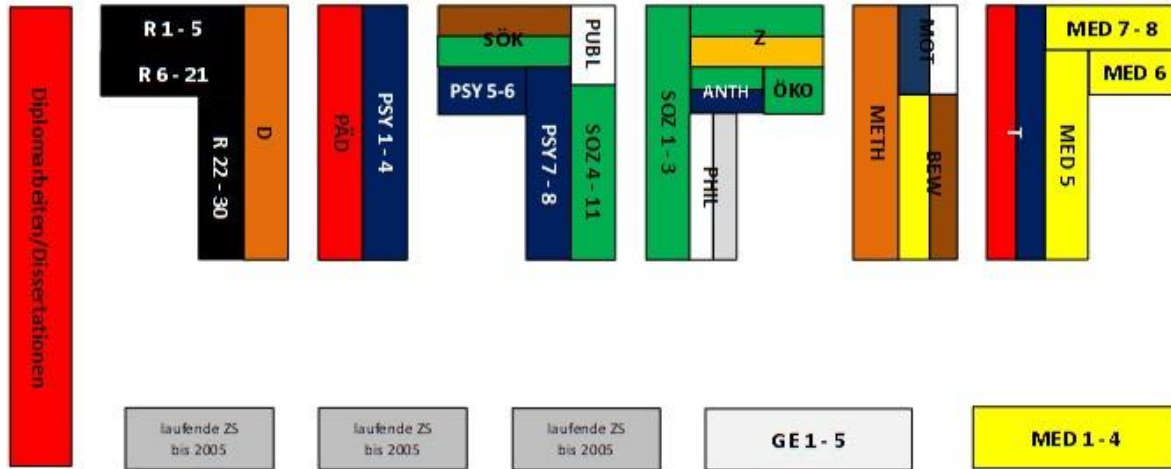

## Inhaltliche Schwerpunkte

- ✓ Trainings- und Bewegungswissenschaft
- ✓ Biomechanik
- ✓ Sportpsychologie
- ✓ Sportpädagogik
- ✓ Sportsoziologie
- ✓ Sportmanagement
- ✓ Sportökologie
- ✓ Sportpublizistik

2. OG

Eingang

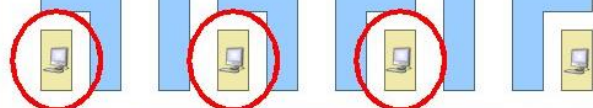

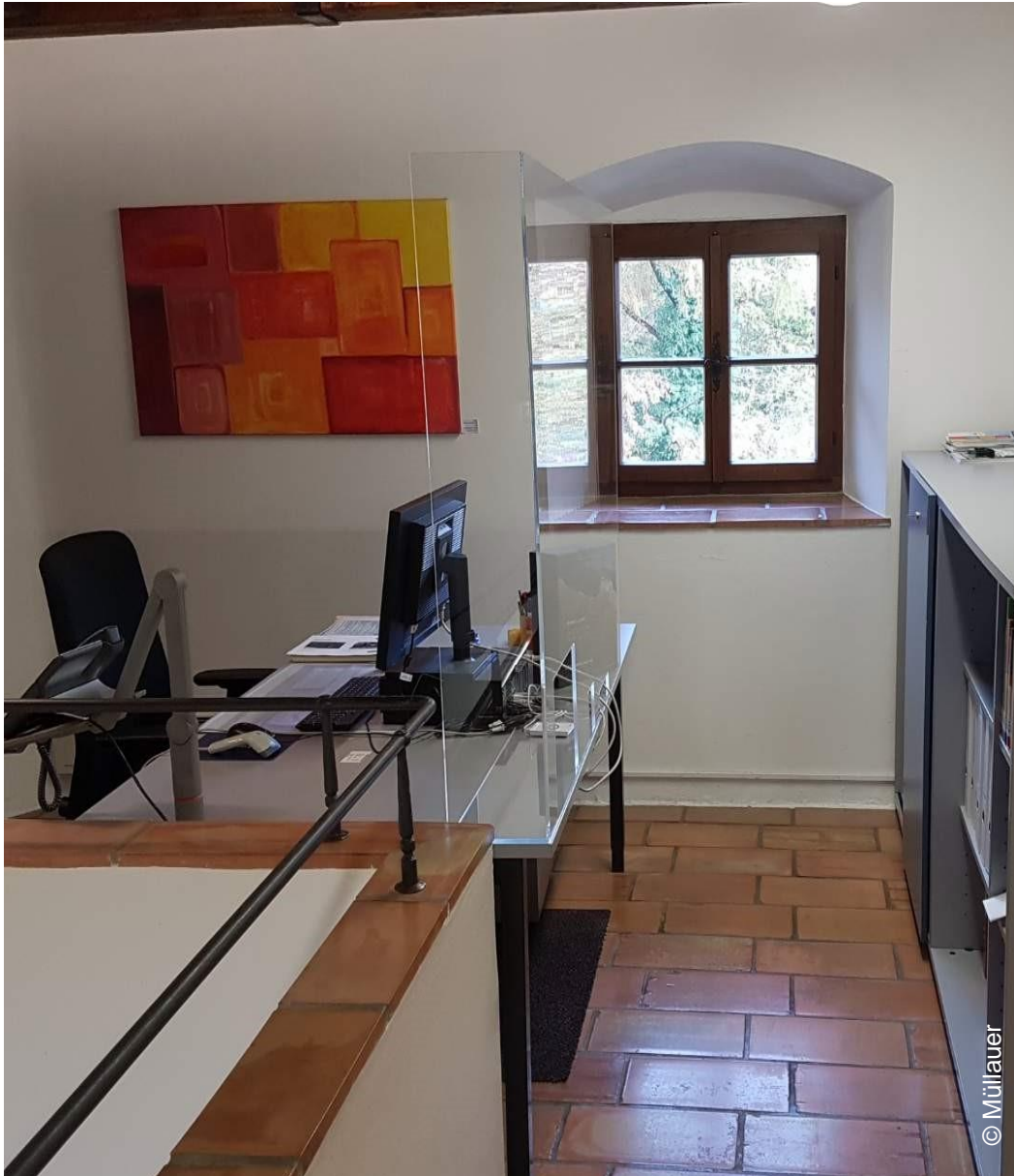

# Information, Entlehnung und Rückgabe

Im Eingangsbereich der Bibliothek befindet sich die **Ausleihe & Information**:

Bücherausleihe | Bücherrückgabe | Abholung vorgemerakter Bücher

**ÖFFNUNGSZEITEN: [hier](#).**



# Semesterapparate

- werden auf **Vorschlag von Lehrenden** durch das Team der Universitätsbibliothek für deren Lehrveranstaltungen erstellt
- sind **fachspezifisch** geordnet
- **nicht entlehnbar**



## Zeitschriften

- Aktuelle Zeitschriftenhefte sowie die Zeitschriftenbände der Printausgaben befinden sich **in der unteren Ebene der Bibliothek.**
- Zeitschriften sind **nicht entlehnbar.**
- Viele Zeitschriften gibt es online in der [Elektronischen Zeitschriften Bibliothek \(EZB\)](#).



## Lesesaal

- Ein **Großteil der entlehbaren Bücher** befindet sich im Lesesaal.
- Dort gibt es **Platz zum Lernen und Studieren.**
- An den **PC-Plätzen** können Literaturrecherchen durchgeführt werden.

# Kopieren, Drucken und Scannen

In der unteren Ebene der Bibliothek stehen

- ein **Uniflow-Multifunktionsgerät** sowie
- ein **Buchscanner** zur Verfügung.
- Die Nutzung des **Buchscanners** (mit USB-Stick) ist kostenfrei.
  
- **USB-Sticks** können an der Ausleihe & Information erworben werden.







**P**ARIS  
**L**ODRON  
**U**NIVERSITÄT  
**S**ALZBURG

---

Universitätsbibliothek

**Wir freuen uns auf Ihren Besuch  
in unseren Bibliotheken.**

**IMPRESSUM:**

Diese Präsentation wurde im Auftrag der Bibliotheksleiterin Dr.<sup>in</sup> Ursula Schachl-Raber von der Projektgruppe Distance Learning (Bull | Ruhmannseder | Straubinger) erstellt.

**KONZEPT UND REDAKTION:**

Bull | Schachl-Raber

**BILDRECHTE:**

Müllauer | Universitätsbibliothek Salzburg

**WEITERVERWENDUNG DIESER PRÄSENTATION:**

Namensnennung, nicht kommerziell

Stand: November 2023