



PARIS  
LODRON  
UNIVERSITÄT  
SALZBURG

Rechts- und  
Wirtschafts-  
Wissenschaftliche  
Fakultät

# Digitaler Welcome Day

---

Bachelorstudium **Recht & Wirtschaft**  
**10. September 2024** | 17:00 Uhr

Welcome 😊



**Univ.Prof. Dr. Claudia B. Wöhle**  
Fachbereich Betriebswirtschaftslehre; Facheinheit  
Finanzmanagement und Finanzdienstleistungen



**Univ.-Ass. Mag. Dr. Natascha Brandstätter**  
Fachbereich Privatrecht



**Univ.Prof. Dr. Sabine Urnik**  
Fachbereich Betriebswirtschaftslehre; Facheinheit  
Rechnungslegung und Steuerlehre



**Emilia M. Kienesberger LLB. oec. BSc**  
Studentin von Recht und Wirtschaft und Biologie

Studienrichtungen mit zentraler Beteiligung unserer Fakultät

Bachelorstudien	Masterstudien	Diplomstudium	Doktoratsstudien
 <ul style="list-style-type: none"><li>• <b>Recht und Wirtschaft</b></li><li>• Sprache – Wirtschaft – Kultur</li><li>• Philosophie, Politik und Ökonomie</li></ul>	<ul style="list-style-type: none"><li>• Recht und Wirtschaft</li><li>• Wirtschaftswissenschaften</li><li>• European Union Studies</li></ul>	<ul style="list-style-type: none"><li>• Rechtswissenschaften</li></ul>	<ul style="list-style-type: none"><li>• Wirtschaftswissenschaften</li><li>• Rechtswissenschaften</li></ul>

# Unser heutiger Leitfaden ....

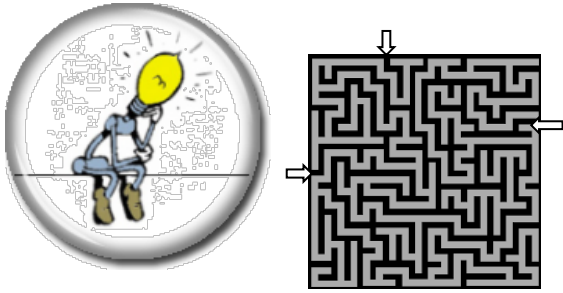

- Was erwartet mich zu Beginn meines ersten Studiensemesters?
  - STEOP und die ersten Lehrveranstaltungen (LV)
- Wer kann mir helfen? Wen kann ich fragen?
  - Die Organisation der PLUS und die Fachbereiche an der Fakultät
  - Unsere Studienvertretung (StV Juridicum)
- Wie organisiere ich mich?
  - Organisatorische Schritte
  - Praktische Fragen
- Spezialangebote und Termine

# Was erwartet mich am Beginn meines ersten Studiensemesters?

## STEOP und die ersten Lehrveranstaltungen (LV)

Für das Bachelorstudium Recht und Wirtschaft gelten für die **Studien**eingangs- und **O**rientierungsphase folgende Regelungen: Diese Lehrveranstaltungen (LV) sind positiv abzuschließen:

- ❑ 2 **VO** Einführung in die Betriebswirtschaftslehre (3 **ECTS**-Anrechnungspunkte)
- ❑ 4 **GK** Grundlagen und Methoden des Bürgerlichen Rechts (7 **ECTS**-Anrechnungspunkte)

Allen Leistungen, die von Studierenden zu erbringen sind, werden ECTS-Anrechnungspunkte zugeteilt. Ein **ECTS-Anrechnungspunkt** entspricht 25 Arbeitsstunden und beschreibt das durchschnittliche Arbeitspensum, das erforderlich ist, um die erwarteten Lernergebnisse zu erreichen. Das Arbeitspensum eines **Studienjahres** entspricht 1500 Echtstunden und somit einer Zuteilung von **60 ECTS-Anrechnungspunkten**.

- Ihr Bachelorstudium umfasst 180 ECTS-Anrechnungspunkte (3 Jahre; auf 6 Semester aufgeteilt)
- Empfehlung für ein **Semester**: Absolvierung von **rd 30 ECTS**-Anrechnungspunkten
  - Wintersemester (WS): 1. Oktober bis Ende Januar = Ihr erstes Semester 😊
  - Sommersemester (SS): 1. März bis Ende Juni

# Was erwartet mich am Beginn meines ersten Studiensemesters?

## STEOP und die ersten Lehrveranstaltungen (LV)

Für das Bachelorstudium Recht und Wirtschaft gelten für die **Studieneingangs-** und **Orientierungsphase** folgende Regelungen:  
Diese Lehrveranstaltungen (LV) sind positiv abzuschließen:

- ☐ 2 **VO** Einführung in die Betriebswirtschaftslehre (3 ECTS)
- ☐ 4 **GK** Grundlagen und Methoden des Bürgerlichen Rechts (7 ECTS)

Die positive Absolvierung der Studieneingangs- und Orientierungsphase ist Voraussetzung für die Absolvierung sämtlicher weiterer Lehrveranstaltungen und Prüfungen des Studiums. Abweichend davon dürfen **weitere Lehrveranstaltungen und Prüfungen** der ersten beiden Semester im Ausmaß von maximal 20 ECTS-Anrechnungspunkten vor dem vollständigen Abschluss der Studieneingangs- und Orientierungsphase absolviert werden.

# Was erwartet mich am Beginn meines ersten Studiensemesters?

## STEOP und die ersten Lehrveranstaltungen (LV)

Für das Bachelorstudium Recht und Wirtschaft gelten für die **Studien**eingangs- und **O**rientierungsphase folgende Regelungen:  
Diese Lehrveranstaltungen (LV) sind positiv abzuschließen:

- ☐ 2 **VO** Einführung in die Betriebswirtschaftslehre (3 ECTS)
- ☐ 4 **GK** Grundlagen und Methoden des Bürgerlichen Rechts (7 ECTS)

**Vorlesung (VO)** gibt einen Überblick über ein Fach oder eines seiner Teilgebiete sowie dessen theoretische Ansätze und präsentiert unterschiedliche Lehrmeinungen und Methoden. Die Inhalte werden überwiegend im Vortragsstil vermittelt. Eine Vorlesung ist nicht prüfungsimmanent und hat keine Anwesenheitspflicht.

(ebenso VU; auch: **keine** Teilnehmer\*innenbeschränkung)

**Grundkurs (GK)** ist eine einführende Lehrveranstaltung, in der Inhalte von Prüfungsfächern in einer didaktisch aufbereiteten Form vermittelt werden, die den Studierenden ein möglichst hohes Maß an eigenständiger Aneignung der Inhalte ermöglicht. Ein Grundkurs ist eine prüfungsimmanente Lehrveranstaltung mit Anwesenheitspflicht.

(ebenso UE, UV, SK, PS, SE; **mit** Teilnehmer\*innenbeschränkung! → Daher bitte bei Nichtbedarf wieder abmelden)

# Was erwartet mich am Beginn meines ersten Studiensemesters?

## STEOP und die ersten Lehrveranstaltungen (LV)

- 2 VO Einführung in die Betriebswirtschaftslehre (3 ECTS)
  - Ziel: Vermittlung von Grundlagen der Betriebswirtschaftslehre
  - Inhalte (insbesondere):
    - Planung und Entscheidung (Univ.-Prof. Dr. Simon Oertel)
    - Organisation, Management und Controlling (Univ.-Prof. Dr. Simon Oertel)
    - Human Resource Management (Univ.-Prof. Dr. Astrid Reichel)
    - Internes Rechnungswesen (Dr. Sibylle Grechenig)
    - Externes Rechnungswesen (Univ.-Prof. Dr. Sabine Urnik)
    - Investition und Finanzierung (Univ.-Prof. Dr. Claudia Wöhle)
    - Produktion und Marketing (Univ.-Prof. Dr. Christine Vallaster)
  - 7 Abhaltungstermine: Montags, 16 bis 20 Uhr; ab 7.10.2024
  - Prüfungsform: Schriftliche Prüfung (3 Termine/Semester)

Siehe plusOnline

# Was erwartet mich am Beginn meines ersten Studiensemesters?



## STEOP und die ersten Lehrveranstaltungen (LV)

- 4 GK Grundlagen und Methoden des Bürgerlichen Rechts (7 ECTS)
  - Findet in den ersten beiden Semestermonaten statt (Wiederholungsmöglichkeit für UE-Teil in den nachfolgenden beiden Semestermonaten)
  - Ziel: Vermittlung grundlegender Methoden und zentraler Inhalte des Bürgerlichen Rechts
  - Setzt sich aus Vorlesungs- und Übungsteil zusammen
    - VO-Teil (Stoffvermittlung) – 2 mal pro Woche
    - UE-Teil in Gruppen von maximal 60 Personen in Präsenz mit Anwesenheitspflicht (Anwendung des im VO-Teil vermittelten Rechtsstoffs; mehrere UE-Gruppen) – 2 mal pro Woche
    - Falllösungstraining als freiwilliges Angebot (zusätzliche Übungsmöglichkeit ohne Notendruck)
  - Anmeldung über PlusOnline (Anleitung abrufbar unter: <https://www.plus.ac.at/privatrecht/service-fuer-studierende/informationen-fuer-studienanfaengerinnen/>)
  - Beurteilung erfolgt im UE-Teil: Zwei schriftliche Klausuren (jeweils 90 Minuten) und mündliche Mitarbeit



# Was erwartet mich am Beginn meines ersten Studienseesters?

Modulübersicht und Lehrveranstaltungen des ersten  Semesters

Modul 1	Studieneingangs- und Orientierungsphase 	10
Modul 2	Grundlagen der Wirtschaftswissenschaften 	12
Modul 3	Methoden	8
Modul 4	Allgemeine Betriebswirtschaftslehre I – Marktorientierte Unternehmensführung	9
Modul 5	Allgemeine Betriebswirtschaftslehre II – Finanzielle Unternehmensführung	9
Modul 6	Allgemeine Betriebswirtschaftslehre III – Externes Rechnungswesen	9
Modul 7	Volkswirtschaftslehre	8
Modul 8	Grundlagen und Methoden des Öffentlichen Rechts 	7
Modul 9	Wirtschaftsprivatrecht	14

Wahlmodul	Spezielle Volkswirtschaftslehre	6
Wahlmodul	Spezielle Betriebswirtschaftslehre	10
Wahlmodul	Bachelorarbeit (Seminar Spezielle Betriebswirtschaftslehre)	5

Modul 10	Unternehmensrecht	12
Modul 11	Arbeitsrecht und Sozialrecht	11
Modul 13	Öffentliches Wirtschaftsrecht	14
Modul 14	Finanzrecht	6
Modul 15	Europarecht	6
Modul 16	Einführung in ergänzende Rechtsgebiete	6
Modul 17	Englisch	6

Freie Wahlfächer 	12
--	----

Summe	180
-------	-----

→ Latein ist keine Zugangsvoraussetzung!

# Was erwartet mich am Beginn meines ersten Studiensemesters?

**STEOP** und die ersten Lehrveranstaltungen (LV)

Modul 1	Studieneingangs- und Orientierungsphase	10
---------	---	----

Weitere, für das 1. Semester vorgesehene Lehrveranstaltungen:

Modul 2	Grundlagen der Wirtschaftswissenschaften	12	VO Einführung in das Management (1,5) PS Einführung in das Management (3) VU Einführung in das Rechnungswesen (4,5) VO Einführung in die Volkswirtschaftslehre (3)
Modul 7	Grundlagen und Methoden des Öffentlichen Rechts	7	GK Grundlagen und Methoden des Öffentlichen Rechts (7)

# Unser heutiger Leitfaden ....

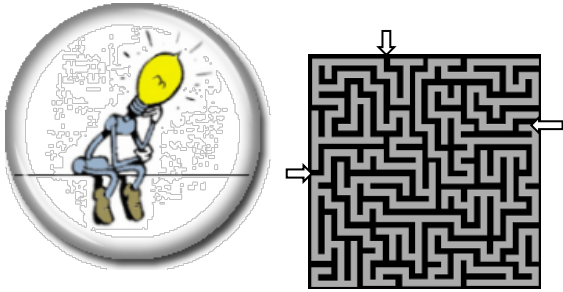

## ■ Was erwartet mich zu Beginn meines ersten Studiensemesters?

- STEOP und die ersten Lehrveranstaltungen (LV)

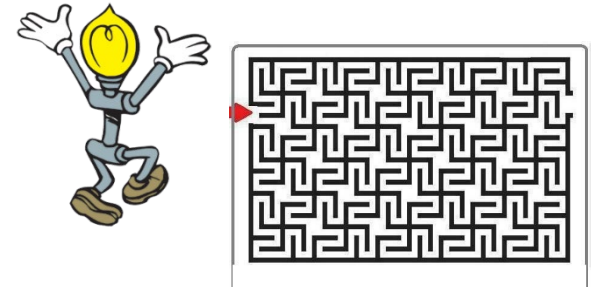

## ■ Wer kann mir helfen? Wen kann ich fragen?

- Die Organisation der PLUS und die Fachbereiche an der Fakultät
- Unsere Studienvertretung (StV Juridicum)

## ■ Wie organisiere ich mich?

- Organisatorische Schritte
- Praktische Fragen

## ■ Spezialangebote und Termine

# Wer kann mir helfen und wen kann ich fragen?

Ein paar Bemerkungen zur Organisation der Universität ...

- ☐ zur Struktur der Universität
- ☐ zur Rechts- und Wirtschaftswissenschaftliche Fakultät
- ☐ zu den Fachbereichen an der Fakultät

# Struktur der PLUS

Universitätsleitung:

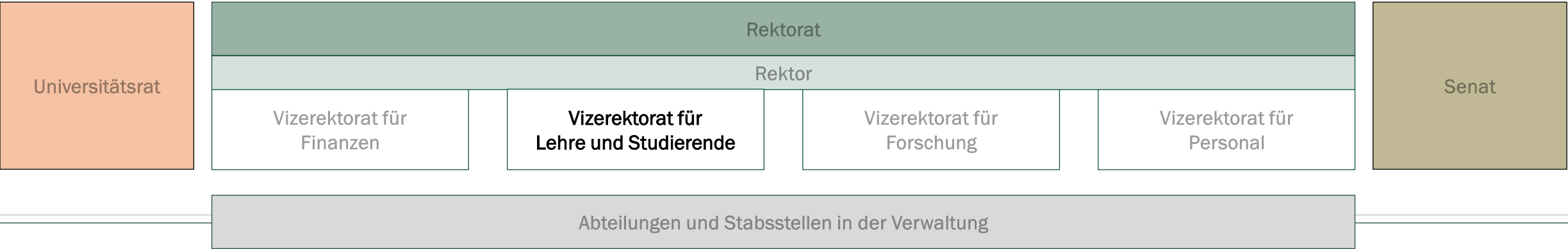

Fakultäten und Fachbereiche:

Katholisch-Theologische Fakultät	Rechts- und Wirtschafts-wissenschaftliche Fakultät	Kultur-wissenschaftliche Fakultät	Gesellschafts-wissenschaftliche Fakultät	Natur- und Lebens-wissenschaftliche Fakultät	Fakultät für Digitale und Analytische Wissenschaften
	<ul style="list-style-type: none"><li>• Arbeits- und Wirtschaftsrecht</li><li>• Betriebswirtschaftslehre</li><li>• Öffentliches Recht</li><li>• Privatrecht</li><li>• Strafrecht und Strafverfahrensrecht</li><li>• Volkswirtschaftslehre</li><li>• Völkerrecht, Europarecht und Grundlagen des Rechts</li></ul>				



# Die Standorte der Uni sind über die ganze Stadt verteilt



Die Rechts- und  
Wirtschaftswissenschaftliche  
Fakultät ist in der Altstadt

Rechts- und Wirtschafts-Wissenschaftliche Fakultät  
Fachbereich Betriebswirtschaftslehre



# Die Fakultät hat insgesamt drei Standorte

- Kapitelgasse 5–7
- Mönchsberg 2a (Edith-Stein-Haus)
- Churfürststraße 1

# Kapitelgasse 5-7

Studienabteilung  
in der Kapitelgasse



Eingang Kapitelgasse 5-7



Rechts geht's durch das Tor ...



Eingang gegenüber



# Kapitelgasse 5–7



Fachbereich  
**Strafrecht und Strafverfahrensrecht**

Teile des Fachbereichs  
**Betriebswirtschaftslehre**



Teile des Fachbereichs  
**Öffentliches Recht**

**Bibliothek  
Firmian-Salm-Haus**



# Mönchsberg 2a (Edith-Stein-Haus)



Fachbereich  
**Volkswirtschaftslehre**





# Churfürststraße 1



Fachbereich  
**Völkerrecht, Europarecht und Grundlagen des Rechts**

Fachbereich  
**Privatrecht**

Fachbereich  
**Arbeits- und Wirtschaftsrecht**

Teile des Fachbereichs  
**Öffentliches Recht**

Teile des Fachbereichs  
**Betriebswirtschaftslehre**

**Bibliothek Rechtswissenschaften**  
**Fakultätsbüro**  
**Prüfungsreferat**  
**STV Juridicum**



Rechts- und Wirtschafts-Wissenschaftliche Fakultät\*  
Fachbereich Betriebswirtschaftslehre

# Alles weitere im Internet ...

- Facheinheiten an den Fachbereichen
- Mitglieder der Teams der Facheinheiten
  - Professor\*innen
  - Sekretariatsmitarbeiter\*innen
  - PostDocs
  - Doktorand\*innen
  - Studienassistent\*innen
  - Externe Lehrende
- Dienstzeiten, E-Mail-Adressen und Telefonnummern der Sekretariate

<https://www.plus.ac.at/rww-fakultaet/fachbereiche/>



Home > Rechts- und Wirtschaftswissenschaftliche Fakultät > FACHBEREICHE und Einrichtungen

## Fachbereiche und Einrichtungen

FACHBEREICHE



FB

Die Rechts- und Wirtschaftswissenschaftliche Fakultät gliedert sich in sieben Fachbereiche

[click here](#) >

# Wer kann mir helfen und wen kann ich fragen?

## □ Erster Ansprechpartner ist Deine Studienvertretung Juridicum (StV)!

- Gesetzliche Interessensvertretung – ÖH – Österreichische HochschülerInnenschaft
- Beratung, Service und Vertretung in Gremien, Kommissionen, Fakultätsrat
- Beratung: Fragen rund ums Studium; Kommunikation zwischen Lehrenden und Studierenden
- Veranstaltungen und Feste; Goodies: Kugelschreiber, Textmarker etc.

## □ Wie erreicht Ihr uns?

- Beratungszeiten im StV-Büro; Standort RWW Fakultät **rechte Ecke** im 2. Innenhof
- Telefonisch **+43 6628044-6014** (nur während den Bürozeiten)
- Facebook <https://www.facebook.com/stvjuridicum.salzburg>; Instagram @stvjuridicum.salzburg
- TikTok; E-Mail [office@stv-juridicum.at](mailto:office@stv-juridicum.at); Homepage [www.stv-juridicum.at](http://www.stv-juridicum.at)
- Monatlicher Newsletter auf die Stud-Mail



# Weitere Infos von Studis für Studis

- ❑ Facebook-Gruppen zum Austausch und Bücherflohmarkt
  - Jus / Recht und Wirtschaft Salzburg: <https://www.facebook.com/groups/205314232956316/about>
  - Jus / Recht und Wirtschaft Salzburg – Bücherflohmarkt: <https://www.facebook.com/groups/363349530539445>
- ❑ Prüfungsdatenbank mit Altklausuren und Zusammenfassungen auf der StV Homepage
  - [www.stv-juridicum.at/pruefungsdatenbank/](http://www.stv-juridicum.at/pruefungsdatenbank/)
- ❑ Studo App - schneller Zugriff auf PlusOnline, Kalender mit angemeldeten LVen, Prüfungsergebnisse, Studo Chat etc.
- ❑ ÖH-Börse (WG's, Wohnungen, Tauschbörse und Studi-Jobs)
- ❑ Lernplätze in der Bibliothek und im Konferenzraum
- ❑ Whatsapp-Gruppe Erstis WS24/25
  - <https://chat.whatsapp.com/LEuydJSc8YMExvm97oNwFO>



# Wie organisiere ich mich im Studium?

## □ Tipps

- Überschneidungen von Lehrveranstaltungen vermeiden (Stundenplan erstellen!)
- VOR der Anmeldung mit befreundeten Studienkolleg\*innen koordinieren

## □ Allgemeines zu den Lehrveranstaltungen der STEOP

- Abmeldung bis vor der 3. Einheit ohne Nachteil möglich
- Bei Nichtbestehen: Wiederholung der gesamten LV notwendig
- Wiederholung der LV ist dreimal möglich (also insgesamt vier Versuche)
- Inhaltliche Vorbereitung vor Semesterstart ist idR nicht notwendig
- Bei Versäumnis der Anmeldefrist an Sekretariat des/der LV-Leiter\*in wenden

## □ Ansprechpartner:innen an den Fachbereichen

- |  |  |
|--|--|
| <ul style="list-style-type: none"><li>○ Fachliche Fragen<ul style="list-style-type: none"><li>– LV-Leiter*in direkt in oder nach der LV</li><li>– Studienassistent*innen (im Öffentlichen Recht)</li></ul></li></ul> | <ul style="list-style-type: none"><li>○ Organisatorische Fragen<ul style="list-style-type: none"><li>– für LV-Leiter*in zuständiges Sekretariat (siehe E-Mail-Adressen auf den Internet-Seiten der einzelnen Fachbereiche)</li></ul></li></ul> |
|--|--|

# Wie organisiere ich mich im Studium?

## □ Studienliteratur

- Erst zu Studienstart notwendig
- Literaturempfehlungen in den LV-Informationen
- Neuauflagen oft erst knapp vor Semesterstart erhältlich
- Neu kaufen / Bücherflohmarkt / aus der Bibliothek ausleihen

## □ Anmeldung für Mentoring und kooperatives Lernen:

### Mentoring und AMICIS

- Weitere Informationen zu **Mentoring**: <https://plustrack.at/mentoring-fuer-erstis/>
- Weitere Informationen zu **AMICIS**:
  - Anmeldung über PLUSOnline (3 Termine) „weitere Lehrveranstaltungen“

## □ Weitere nützliche Links: <https://im.sbg.ac.at/display/RUNDUMPLUSONLINE>

## □ „PLUSorientiert“: <https://www.plus.ac.at/plusorientiert/>

## □ Semester-Kick Off mit Uni-Führung am 30. September 2024, im HS 206: genauere Infos per Mail / auf Instagram

## □ Bibliotheken:

- Churfürststraße (Toskanatrakt)
- Kapitelgasse (Firmian-Salm-Haus)



**PLUSTRACK – Das  
Community Programm  
der PLUS**

<https://plustrack.at/>





PARIS  
LODRON  
UNIVERSITÄT  
SALZBURG

# RECHTS- UND WIRTSCHAFTS- WISSENSCHAFTLICHE FAKULTÄT

## Ihre Fragen?