



PARIS
LODRON
UNIVERSITÄT
SALZBURG

Rechts- und
Wirtschafts-
Wissenschaftliche
Fakultät

Digitaler Welcome Day

Bachelorstudium **Recht & Wirtschaft**
9. September 2025 | 17:00 Uhr

Welcome 😊



Univ.Prof. Dr. Claudia B. Wöhle
Fachbereich Betriebswirtschaftslehre; Facheinheit
Finanzmanagement und Finanzdienstleistungen



Ap. Prof. PD Dr. Marcus W. A. Sonnberger
Fachbereich Arbeits- und Wirtschaftsrecht



Univ.Prof. Dr. Sabine Urnik
Fachbereich Betriebswirtschaftslehre; Facheinheit
Rechnungslegung und Steuerlehre



Emilia M. Kienesberger LLB. oec. BSc
Studentin von Recht und Wirtschaft und Biologie

Studienrichtungen mit zentraler Beteiligung unserer Fakultät

| Bachelorstudien | Masterstudien | Diplomstudium | Doktoratsstudien |
|---|---|--|--|
|  <ul style="list-style-type: none">• Recht und Wirtschaft• Sprache – Wirtschaft – Kultur• Philosophie, Politik und Ökonomie | <ul style="list-style-type: none">• Recht und Wirtschaft• Wirtschaftswissenschaften• European Union Studies | <ul style="list-style-type: none">• Rechtswissenschaften | <ul style="list-style-type: none">• Wirtschaftswissenschaften• Rechtswissenschaften |

Unser heutiger Leitfaden

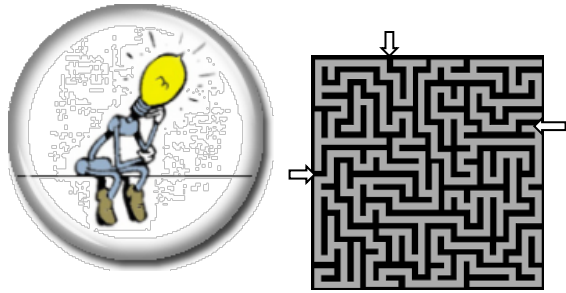

- Was erwartet mich zu Beginn meines ersten Studiensemesters?
 - STEOP und die ersten Lehrveranstaltungen (LV)
- Wer kann mir helfen? Wen kann ich fragen?
 - Die Organisation der PLUS und die Fachbereiche an der Fakultät
 - Unsere Studienvertretung (StV Juridicum)
- Wie organisiere ich mich?
 - Organisatorische Schritte
 - Praktische Fragen
- Spezialangebote und Termine

Was erwartet mich am Beginn meines ersten Studiensemesters?

STEOP und die ersten Lehrveranstaltungen (LV)

Für das Bachelorstudium Recht und Wirtschaft gelten für die **Studien**eingangs- und **O**rientierungsphase folgende Regelungen: Diese Lehrveranstaltungen (LV) sind positiv abzuschließen:

- ❑ 2 VO Einführung in die Betriebswirtschaftslehre (3 **ECTS**-Anrechnungspunkte)
- ❑ 4 GK Grundlagen und Methoden des Bürgerlichen Rechts (7 **ECTS**-Anrechnungspunkte)

Allen Leistungen, die von Studierenden zu erbringen sind, werden ECTS-Anrechnungspunkte zugeteilt. Ein **ECTS-Anrechnungspunkt** entspricht 25 Arbeitsstunden und beschreibt das durchschnittliche Arbeitspensum, das erforderlich ist, um die erwarteten Lernergebnisse zu erreichen. Das Arbeitspensum eines **Studienjahres** entspricht 1500 Echtstunden und somit einer Zuteilung von **60 ECTS-Anrechnungspunkten**.

- Ihr Bachelorstudium umfasst 180 ECTS-Anrechnungspunkte (3 Jahre; auf 6 Semester aufgeteilt)
- Empfehlung für ein **Semester**: Absolvierung von **rd 30 ECTS**-Anrechnungspunkten
 - Wintersemester (WS): 1. Oktober bis Ende Januar = Ihr erstes Semester 😊
 - Sommersemester (SS): 1. März bis Ende Juni

Was erwartet mich am Beginn meines ersten Studiensemesters?

STEOP und die ersten Lehrveranstaltungen (LV)

Für das Bachelorstudium Recht und Wirtschaft gelten für die **Studieneingangs-** und **Orientierungsphase** folgende Regelungen:
Diese Lehrveranstaltungen (LV) sind positiv abzuschließen:

- ☐ 2 VO Einführung in die Betriebswirtschaftslehre (3 ECTS)
- ☐ 4 GK Grundlagen und Methoden des Bürgerlichen Rechts (7 ECTS)

Die positive Absolvierung der Studieneingangs- und Orientierungsphase ist Voraussetzung für die Absolvierung sämtlicher weiterer Lehrveranstaltungen und Prüfungen des Studiums. Abweichend davon dürfen **weitere Lehrveranstaltungen und Prüfungen** der ersten beiden Semester im Ausmaß von maximal 20 ECTS-Anrechnungspunkten vor dem vollständigen Abschluss der Studieneingangs- und Orientierungsphase absolviert werden.

Was erwartet mich am Beginn meines ersten Studiensemesters?

STEOP und die ersten Lehrveranstaltungen (LV)

Für das Bachelorstudium Recht und Wirtschaft gelten für die **Studien**eingangs- und **O**rientierungsphase folgende Regelungen:
Diese Lehrveranstaltungen (LV) sind positiv abzuschließen:

- ☐ 2 **VO** Einführung in die Betriebswirtschaftslehre (3 ECTS)
- ☐ 4 **GK** Grundlagen und Methoden des Bürgerlichen Rechts (7 ECTS)

Vorlesung (VO) gibt einen Überblick über ein Fach oder eines seiner Teilgebiete sowie dessen theoretische Ansätze und präsentiert unterschiedliche Lehrmeinungen und Methoden. Die Inhalte werden überwiegend im Vortragsstil vermittelt. Eine Vorlesung ist nicht prüfungsimmanent und hat keine Anwesenheitspflicht.

(ebenso VU; auch: **keine** Teilnehmer*innenbeschränkung)

Grundkurs (GK) ist eine einführende Lehrveranstaltung, in der Inhalte von Prüfungsfächern in einer didaktisch aufbereiteten Form vermittelt werden, die den Studierenden ein möglichst hohes Maß an eigenständiger Aneignung der Inhalte ermöglicht. Ein Grundkurs ist eine prüfungsimmanente Lehrveranstaltung mit Anwesenheitspflicht.

(ebenso UE, UV, SK, PS, SE; **mit** Teilnehmer*innenbeschränkung! → Daher bitte bei Nichtbedarf wieder abmelden)

Was erwartet mich am Beginn meines ersten Studiensemesters?

STEOP und die ersten Lehrveranstaltungen (LV)

- 2 VO Einführung in die Betriebswirtschaftslehre (3 ECTS)
 - Ziel: Vermittlung von Grundlagen der Betriebswirtschaftslehre
 - Inhalte (insbesondere):
 - Planung und Entscheidung (Univ.-Prof. Dr. Simon Oertel)
 - Organisation, Management und Controlling (Univ.-Prof. Dr. Simon Oertel)
 - Human Resource Management (Univ.-Prof. Dr. Astrid Reichel)
 - Produktion und Marketing (Univ.-Prof. Dr. Christine Vallaster)
 - Internes Rechnungswesen (Dr. Sibylle Grechenig)
 - Externes Rechnungswesen (Univ.-Prof. Dr. Sabine Urnik)
 - Investition und Finanzierung (Univ.-Prof. Dr. Claudia Wöhle)
 - 7 Abhaltungstermine: Montags, 16 bis 20 Uhr; ab 6.10.2025
 - Prüfungsform: Schriftliche Prüfung (3 Termine/Semester: Do 11.12./15.1./3.2.)

Siehe plusOnline



Was erwartet mich am Beginn meines ersten Studiensemesters?

STEOP und die ersten Lehrveranstaltungen (LV)

- 4 GK Grundlagen und Methoden des Bürgerlichen Rechts (7 ECTS)
 - Findet in den ersten beiden Semestermonaten statt (Wiederholungsmöglichkeit für UE-Teil in den nachfolgenden beiden Semestermonaten)
 - Ziel: Vermittlung grundlegender Methoden und zentraler Inhalte des Bürgerlichen Rechts
 - Setzt sich aus Vorlesungs- und Übungsteil zusammen
 - VO-Teil (Stoffvermittlung) – 2 mal pro Woche
 - UE-Teil mit Anwesenheitspflicht (Anwendung des im VO-Teil vermittelten Rechtsstoffs; mehrere UE-Gruppen) – 2 mal pro Woche
 - Falllösungstraining als freiwilliges Angebot (zusätzliche Übungsmöglichkeit ohne Notendruck)
 - Anmeldung über PlusOnline (Anleitung abrufbar auf Uni-HP/FB Privatrecht)
 - Beurteilung erfolgt im UE-Teil: Zwei schriftliche Klausuren (jeweils 90 Minuten) und mündliche Mitarbeit

Was erwartet mich am Beginn meines ersten Studienseesters?

Modulübersicht und Lehrveranstaltungen des ersten  Semesters

| | | |
|---------|---|----|
| Modul 1 | Studieneingangs- und Orientierungsphase  | 10 |
| Modul 2 | Grundlagen der Wirtschaftswissenschaften  | 12 |
| Modul 3 | Methoden | 8 |
| Modul 4 | Allgemeine Betriebswirtschaftslehre I – Marktorientierte Unternehmensführung | 9 |
| Modul 5 | Allgemeine Betriebswirtschaftslehre II – Finanzielle Unternehmensführung | 9 |
| Modul 6 | Allgemeine Betriebswirtschaftslehre III – Externes Rechnungswesen | 9 |
| Modul 7 | Volkswirtschaftslehre | 8 |
| Modul 8 | Grundlagen und Methoden des Öffentlichen Rechts  | 7 |
| Modul 9 | Wirtschaftsprivatrecht | 14 |

| | | |
|-----------|---|----|
| Wahlmodul | Spezielle Volkswirtschaftslehre | 6 |
| Wahlmodul | Spezielle Betriebswirtschaftslehre | 10 |
| Wahlmodul | Bachelorarbeit (Seminar Spezielle Betriebswirtschaftslehre) | 5 |

| | | |
|----------|--|----|
| Modul 10 | Unternehmensrecht | 12 |
| Modul 11 | Arbeitsrecht und Sozialrecht | 11 |
| Modul 13 | Öffentliches Wirtschaftsrecht | 14 |
| Modul 14 | Finanzrecht | 6 |
| Modul 15 | Europarecht | 6 |
| Modul 16 | Einführung in ergänzende Rechtsgebiete | 6 |
| Modul 17 | Englisch | 6 |

| | |
|--|----|
| Freie Wahlfächer  | 12 |
|--|----|

| | |
|-------|-----|
| Summe | 180 |
|-------|-----|

→ Latein ist keine Zugangsvoraussetzung!

Was erwartet mich am Beginn meines ersten Studiensemesters?

STEOP und die ersten Lehrveranstaltungen (LV)

| | | |
|---------|---|----|
| Modul 1 | Studieneingangs- und Orientierungsphase | 10 |
|---------|---|----|

Weitere, für das 1. Semester vorgesehene Lehrveranstaltungen:

| | | | |
|---------|---|----|---|
| Modul 2 | Grundlagen der Wirtschaftswissenschaften | 12 | VO Einführung in das Management (1,5) PS Einführung in das Management (3) VU Einführung in das Rechnungswesen (4,5) VO Einführung in die Volkswirtschaftslehre (3) |
| Modul 7 | Grundlagen und Methoden des Öffentlichen Rechts | 7 | GK Grundlagen und Methoden des Öffentlichen Rechts (7) |

Unser heutiger Leitfaden

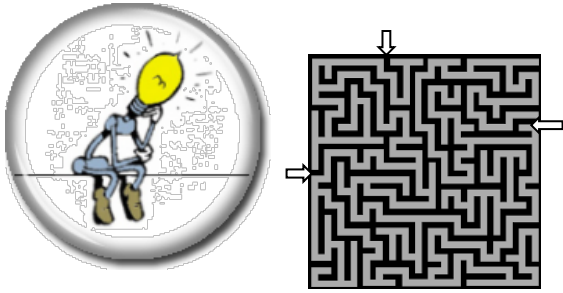

■ Was erwartet mich zu Beginn meines ersten Studiensemesters?

- STEOP und die ersten Lehrveranstaltungen (LV)

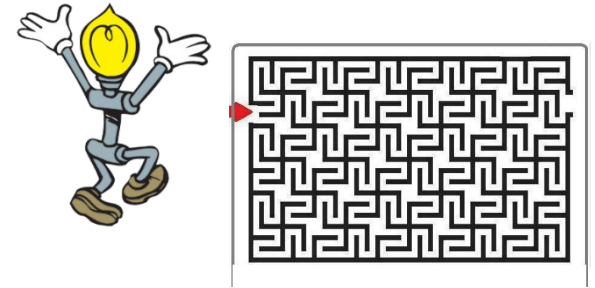

■ Wer kann mir helfen? Wen kann ich fragen?

- Die Organisation der PLUS und die Fachbereiche an der Fakultät
- Unsere Studienvertretung (StV Juridicum)

■ Wie organisiere ich mich?

- Organisatorische Schritte
- Praktische Fragen

■ Spezialangebote und Termine

Wer kann mir helfen und wen kann ich fragen?

Ein paar Bemerkungen zur Organisation der Universität ...

- ☐ zur Struktur der Universität
- ☐ zur Rechts- und Wirtschaftswissenschaftlichen Fakultät
- ☐ zu den Fachbereichen an der Fakultät

Struktur der PLUS

Universitätsleitung:

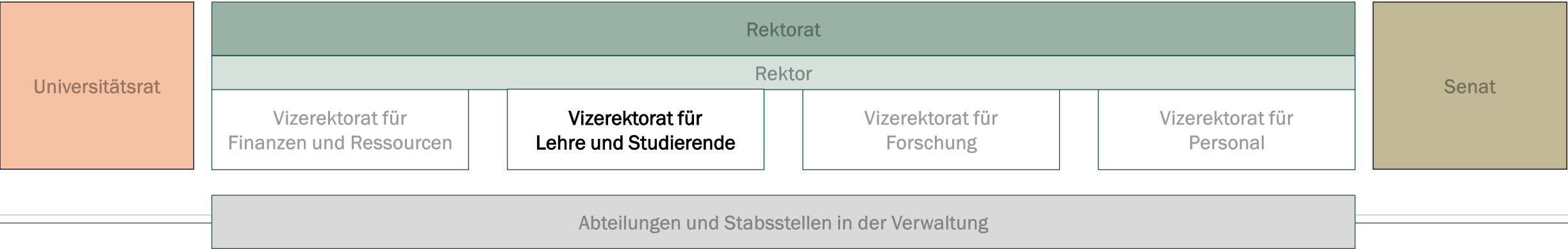

Fakultäten und Fachbereiche:

| Katholisch-Theologische Fakultät | Rechts- und Wirtschafts-wissenschaftliche Fakultät | Kultur-wissenschaftliche Fakultät | Gesellschafts-wissenschaftliche Fakultät | Natur- und Lebens-wissenschaftliche Fakultät | Fakultät für Digitale und Analytische Wissenschaften |
|---|--|---|--|--|--|
|  | <ul style="list-style-type: none">• Arbeits- und Wirtschaftsrecht• Betriebswirtschaftslehre• Öffentliches Recht• Privatrecht• Strafrecht und Strafverfahrensrecht• Volkswirtschaftslehre• Völkerrecht, Europarecht und Grundlagen des Rechts |  |  |  |  |

Die Standorte der Uni sind über die ganze Stadt verteilt

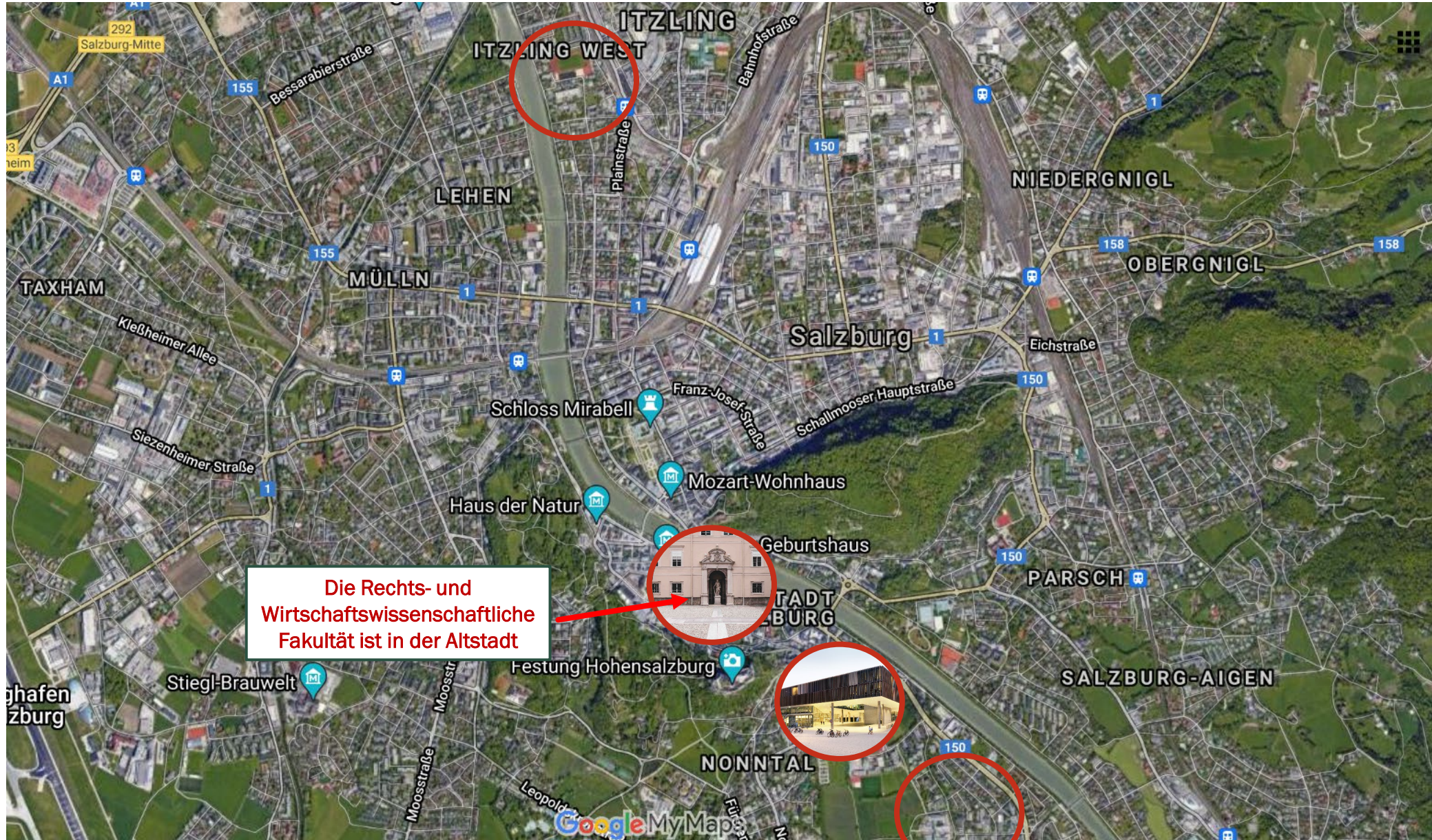

Rechts- und Wirtschafts-Wissenschaftliche Fakultät
Fachbereich Betriebswirtschaftslehre

Die Fakultät hat insgesamt drei Standorte

- Kapitelgasse 5–7
- Mönchsberg 2a (Edith-Stein-Haus)
- Churfürststraße 1

Kapitelgasse 5-7

Studienabteilung
in der Kapitelgasse



Eingang Kapitelgasse 5-7



Rechts geht's durch das Tor ...



Eingang gegenüber

Kapitelgasse 5–7



Fachbereich
Strafrecht und Strafverfahrensrecht

Teile des Fachbereichs
Betriebswirtschaftslehre



Teile des Fachbereichs
Öffentliches Recht

**Bibliothek
Firmian-Salm-Haus**

Mönchsberg 2a (Edith-Stein-Haus)



Fachbereich
Volkswirtschaftslehre



Churfürststraße 1



Fachbereich
Völkerrecht, Europarecht und Grundlagen des Rechts

Fachbereich
Privatrecht

Fachbereich
Arbeits- und Wirtschaftsrecht

Teile des Fachbereichs
Öffentliches Recht

Teile des Fachbereichs
Betriebswirtschaftslehre

Bibliothek Rechtswissenschaften
Fakultätsbüro
Prüfungsreferat
STV Juridicum



Rechts- und Wirtschafts-Wissenschaftliche Fakultät*
Fachbereich Betriebswirtschaftslehre

Alles weitere im Internet ...

- Facheinheiten an den Fachbereichen
- Mitglieder der Teams der Facheinheiten
 - Professor*innen
 - Sekretariatsmitarbeiter*innen
 - PostDocs
 - Doktorand*innen
 - Studienassistent*innen
 - Externe Lehrende
- Dienstzeiten, E-Mail-Adressen und Telefonnummern der Sekretariate

<https://www.plus.ac.at/rww-fakultaet/fachbereiche/>



Home > Rechts- und Wirtschaftswissenschaftliche Fakultät > FACHBEREICHE und Einrichtungen

Fachbereiche und Einrichtungen

FACHBEREICHE



FB

Die Rechts- und Wirtschaftswissenschaftliche Fakultät gliedert sich in sieben Fachbereiche

[click here](#) >

Wer kann mir helfen und wen kann ich fragen?

□ Erster Ansprechpartner ist Deine Studienvertretung Juridicum (StV)!

- Gesetzliche Interessensvertretung – ÖH – Österreichische HochschülerInnenschaft
- Beratung, Service und Vertretung in Gremien, Kommissionen, Fakultätsrat
- Beratung: Fragen rund ums Studium; Kommunikation zwischen Lehrenden und Studierenden
- Veranstaltungen und Feste; Goodies: Kugelschreiber, Textmarker etc.

□ Wie erreicht Ihr uns?

- Beratungszeiten im StV-Büro; Standort RWW Fakultät **rechte Ecke** im 2. Innenhof
- Telefonisch **+43 6628044-6014** (nur während den Bürozeiten)
- Facebook <https://www.facebook.com/stvjuridicum.salzburg>; Instagram @stvjuridicum.salzburg
- TikTok *StVJuridicum*; E-Mail office@stv-juridicum.at; Homepage www.stv-juridicum.at
- Monatlicher Newsletter auf die Studi-Mail



Weitere Infos von Studis für Studis

- ❑ Facebook-Gruppen zum Austausch und Bücherflohmarkt
 - Jus / Recht und Wirtschaft Salzburg: <https://www.facebook.com/groups/205314232956316/about>
 - Jus / Recht und Wirtschaft Salzburg – Bücherflohmarkt: <https://www.facebook.com/groups/363349530539445>
- ❑ Prüfungsdatenbank mit Altklausuren und Zusammenfassungen auf der StV Homepage
 - www.stv-juridicum.at/pruefungsdatenbank/
- ❑ Studo App - schneller Zugriff auf PlusOnline, Kalender mit angemeldeten LVen, Prüfungsergebnisse, Studo Chat etc.
- ❑ ÖH-Börse (WG's, Wohnungen, Tauschbörse und Studi-Jobs)
- ❑ Lernplätze in der Bibliothek und im Konferenzraum
- ❑ Whatsapp-Gruppe Erstis WS25/26
 - https://chat.whatsapp.com/Fd5JOp0Tdo85slCyanq6MW?mode=ems_wa_c

Wie organisiere ich mich im Studium?

□ Tipps

- Überschneidungen von Lehrveranstaltungen vermeiden (Stundenplan erstellen!)
- VOR der Anmeldung mit befreundeten Studienkolleg*innen koordinieren

□ Allgemeines zu den Lehrveranstaltungen der STEOP

- Abmeldung bis vor der 3. Einheit ohne Nachteil möglich
- Bei Nichtbestehen: Wiederholung der gesamten LV notwendig
- Wiederholung der LV ist dreimal möglich (also insgesamt vier Versuche)
- Inhaltliche Vorbereitung vor Semesterstart ist idR nicht notwendig
- Bei Versäumnis der Anmeldefrist an Sekretariat des/der LV-Leiter*in wenden

□ Ansprechpartner:innen an den Fachbereichen

- | | |
|--|--|
| <ul style="list-style-type: none">○ Fachliche Fragen<ul style="list-style-type: none">– LV-Leiter*in direkt in oder nach der LV– Studienassistent*innen (im Öffentlichen Recht) | <ul style="list-style-type: none">○ Organisatorische Fragen<ul style="list-style-type: none">– für LV-Leiter*in zuständiges Sekretariat (siehe E-Mail-Adressen auf den Internet-Seiten der einzelnen Fachbereiche) |
|--|--|

Wie organisiere ich mich im Studium?

☐ Studienliteratur

- Erst zu Studienstart notwendig
- Literaturempfehlungen in den LV-Informationen
- Neuauflagen oft erst knapp vor Semesterstart erhältlich
- Neu kaufen / Bücherflohmarkt / aus der Bibliothek ausleihen

☐ Anmeldung für Mentoring und kooperatives Lernen:

Mentoring und AMICIS

- Weitere Informationen zu **Mentoring**: <https://plustrack.at/mentoring-fuer-erstis/>
- Weitere Informationen zu **AMICIS**: [AMICIS - Freunde finden leicht gemacht - PLUSTRACK](#)
 - Anmeldung über PLUSOnline (3 Termine) „weitere Lehrveranstaltungen“ ab 16.09.2025
 - [Lehrveranstaltungen - PLUSonline - Universität Salzburg](#)

☐ „PLUSorientiert“: <https://www.plus.ac.at/plusorientiert/>

☐ Uni Sport für Studis: [USI Fitness Zentrum \(UFZ\) - Universität Salzburg](#) (sehr zu empfehlen)

☐ Bibliotheken:

- Churfürststraße (Toskanatrakt)
- Kapitelgasse (Firmian-Salm-Haus)



**PLUSTRACK - Das
Community Programm
der PLUS**

<https://plustrack.at/>

Weitere Veranstaltungen von Studis für Studis

- **16.09.2025:** ab 16 Uhr Kaffee- und Kuchen im Innenhof Toskanatrakt, Churfürststraße 1 vor dem Welcome Day:
Diplomstudium Rechtswissenschaften (ab 17 Uhr im HS 213 und online), als Empfang für Erstis
- **22.09–04.10.2025:** offizielle Welcome Weeks der Universität Salzburg ([Link zum Programm](#))
- **01./02.10.2025:** Campus- und Bibliotheksführungen im Rahmen der Welcome Weeks der Universität für Erstis
auf der Rechts- und Wirtschaftswissenschaftlichen Fakultät, Toskanatrakt, Churfürststraße 1
01.10.2025, 14 Uhr: nur Campusführung
02.10.2025, 11 Uhr: Campus- und Bibliotheksführung
Eine Anmeldung zu den Campus- und Bibliotheksführungen bei der StV wird empfohlen!
- **06.10.2025:** Semester Kick-Off der Rechts- und Wirtschaftswissenschaftlichen Fakultät (18:30 Uhr, HS 206),
im Anschluss Willkommensgetränke und Ausgabe der Ersti-Sackerl im Innenhof Toskanatrakt, Churfürststraße 1

▶ <https://www.plus.ac.at/rww-fakultaet/>
- **07.10.2025:** Infostand Rund ums Studium mit verschiedenen Organisationen



PARIS
LODRON
UNIVERSITÄT
SALZBURG

RECHTS- UND WIRTSCHAFTS- WISSENSCHAFTLICHE FAKULTÄT

Ihre Fragen?